



Adran Gwaith  
a Phensiynau

# Cewch help gan **Gredyd Pensiwn**

**Hawdd ei  
ddarllen**



# Cynnwys

1



Adran Gwaith  
a Phensiynau

**Cyflwyniad**

Tudalen 4

2

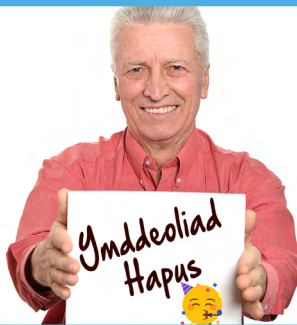

**Am bensiynau**

Tudalen 5

3



**Pwy all gael  
Credyd Pensiwn**

Tudalen 7

4

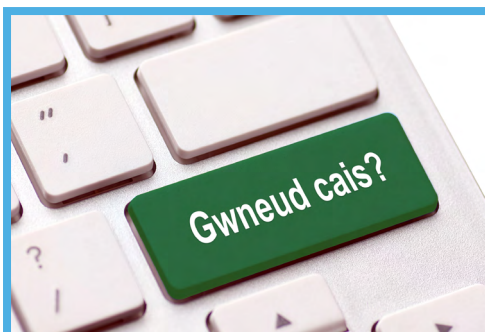

**Sut i wneud cais am  
Gredyd Pensiwn**

Tudalen 10

# Cynnwys

5



**Ar ôl i chi anfon y  
ffurflen atom**

Tudalen 13

6



**Mathau eraill o  
gefnogaeth**

Tudalen 15

7



**Sut i gysylltu â'r  
Gwasanaeth Pensiynau**

Tudalen 17

# 1

## Cyflwyniad



### Adran Gwaith a Phensiynau

Mae Credyd Pensiwn yn fudd-dal gan yr Adran Gwaith a Phensiynau.



Mae Credyd Pensiwn yn rhoi arian ychwanegol i bobl sydd wedi cyrraedd oedran Pensiwn y Wladwriaeth ac sydd ar incwm isel.



Mae'r daflen hon yn dweud wrthyhch pwy a gaiff Credyd Pensiwn a sut i wneud cais.

# 2

## Am bensiynau



Mae **pensiwn** yn arian i fyw arno pan nad oes gennych gyflog nac incwm o weithio.

Mae'r rhan fwyaf o bobl yn cael pensiwn pan fyddant yn **ymddeol**.

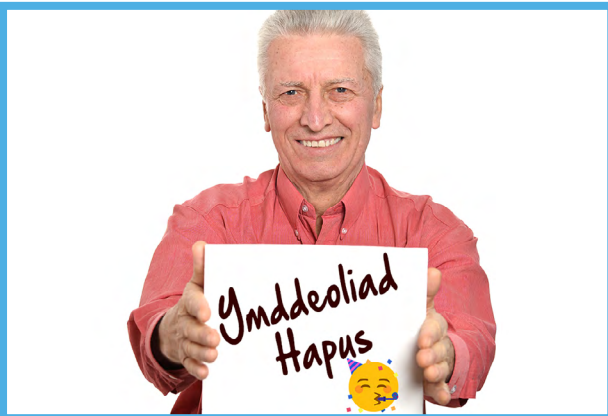

Rydych yn ymddeol pan fyddwch yn gadael eich swydd ac yn stopio gweithio.

Gallwch ymddeol pan fyddwch yn cyrraedd oedran penodol, neu oherwydd iechyd gwael.



Mae 3 math o bensiwn:

- Pensiwn preifat
- Pensiwn gweithle
- Pensiwn y Wladwriaeth.



**Pensiwn preifat** yw'r arian rydych wedi ei gynilo neu ei fuddsoddi ar gyfer eich ymddeoliad.



**Pensiwn gweithle** yw arian sydd wedi cael ei dalu i mewn i bensiwn gan eich cyflogwr.

Efallai byddwch hefyd yn talu i mewn i bensiwn gweithle o'ch cyflog.



**Pensiwn y Wladwriaeth** yw arian efallai gallech gael oddi wrth y llywodraeth.

Os gallwch ei gael, Adran Gwaith a Phensiynau fydd yn talu'r arian hwn i chi.

# 3

## Pwy all gael Credyd Pensiwn



Mae rhaid eich bod o **oedran Pensiwn y Wladwriaeth** i gael Credyd Pensiwn.



### Esbonio oedran Pensiwn y Wladwriaeth

Eich **oedran Pensiwn y Wladwriaeth** yw'r oedran ieuengaf y gallwch gael Pensiwn y Wladwriaeth.

Am ragor o wybodaeth am eich oedran Pensiwn y Wladwriaeth, ewch i: [www.gov.uk/state-pension-age](http://www.gov.uk/state-pension-age)



Os ydych mewn cwpl, mae'n rhaid eich bod **chi a'ch partner eich ddau** wedi cyrraedd oedran Pensiwn y Wladwriaeth.



I gael Credyd Pensiwn, mae'n rhaid i chi fyw yng **Nghymru, Lloegr, neu'r Alban.**



Mae'n rhaid bod gennych **incwm isel.**



Incwm yw'r arian rydych yn ei gael.  
Gallai fod yn arian:

- O fudd-daliadau rydych yn eu cael
- O unrhyw bensiynau rydych yn eu cael
- Rydych wedi ei ennill neu ei gynilo.



I gael Credyd Pensiwn fel person sengl, rhaid i'ch incwm beidio â bod yn fwy na £238.00 yr wythnos.

Fodd bynnag, mewn rhai amgylchiadau gallwch gael incwm o fwy na £238.00 a dal i gael Credyd Pensiwn.



I gael Credyd Pensiwn fel cwpl, rhaid i gyfanswm eich incwm beidio â bod yn fwy na £363.25 yr wythnos.

Fodd bynnag, mewn rhai amgylchiadau gallwch gael incwm o fwy na £363.25 a dal i gael Credyd Pensiwn.

Gallwch ddefnyddio ein cyfrifiannell ar-lein i weld faint gallech ei gael.

Ewch i [www.gov.uk/cyfrifiannell-credyd-pensiwn](http://www.gov.uk/cyfrifiannell-credyd-pensiwn)

# 4

## Sut i wneud cais am Gredyd Pensiwn



Gallwch wneud cais am Gredyd Pensiwn:

- Ar-lein
- Dros y ffôn
- Drwy'r post.



Efallai byddwch eisiau gofyn i rywun rydych yn ei adnabod i'ch helpu pan fyddwch yn gwneud cais.

cyngor ar  
bopeth

ageCymru

Gallwch hefyd ofyn i **Gyngor ar Bopeth** neu **Age Cymru** am help.

Mae dolenni i'w gwefannau ar ddiwedd y daflen hon.

## Sut i wneud cais ar-lein



Gallwch wneud cais am Gredyd Pensiwn ar-lein. Ewch i [www.gov.uk](http://www.gov.uk)

Chwiliwch am 'Gredyd Pensiwn'.

## Sut i wneud cais dros y ffôn



Gallwch wneud cais am Gredyd Pensiwn dros y ffôn.



Gall ffrind neu aelod o'r teulu ein ffonio ar eich cyfer os na allwch ddefnyddio'r ffôn.



Ffoniwch **Linell am Geisiadau Newydd Credyd Pensiwn.**

Ffôn:

0800 99 1234



Mae'r llinell am geisiadau newydd ar agor dydd Llun i ddydd Gwener, 8am i 6pm.

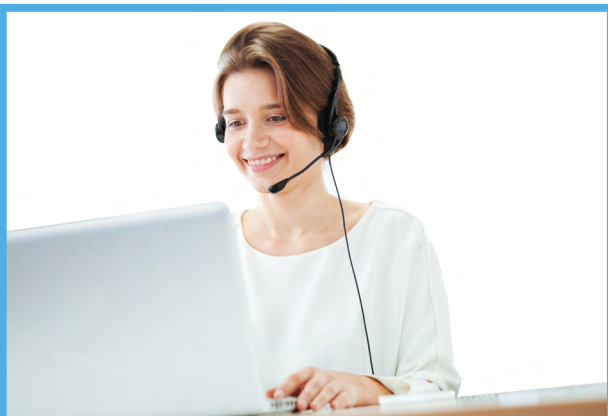

Os na allwch glywed neu siarad dros y ffôn, gallwch hefyd ddefnyddio Relay UK:

18001 yna 0800 99 1234

## Sut i wneud cais drwy'r post



Gallwch wneud cais am Gredyd Pensiwn drwy'r post.



Cysylltwch â **llinell geisiadau Credyd Pensiwn**, a gofynnwch iddynt bostio'r ffurflen atoch.

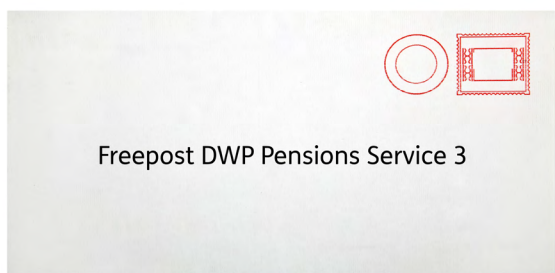

Llenwch y ffurflen a'i hanfon i:

**Freepost DWP Pensions Service 3**

# 5

## Ar ôl i chi anfon y ffurflen atom



Pan wnewch gais byddwn yn edrych ar faint o **incwm** a gewch yn barod.

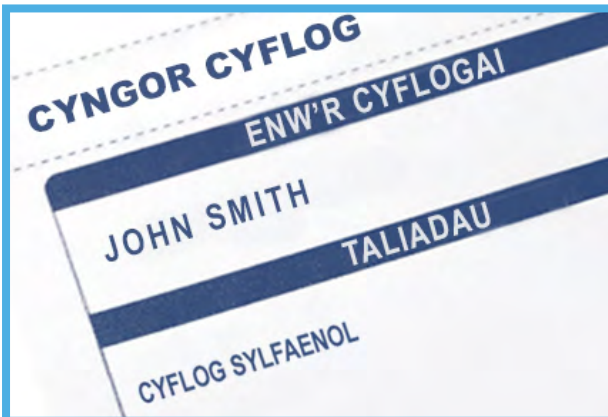

Gall incwm fod arian:

- Rydych yn ei gael o fudd-daliadau
- Rydych yn ei gawl o bensiynau
- Rydych wedi ei ennill neu ei gynilo.



Byddwn hefyd yn edrych ar:

- Cynilion neu fuddsoddiadau dros £10,000
- Os ydych mewn cwpl, faint o arian a chynilion sydd gennych chi'ch dau.



Efallai cewch ragor o arian os:

- Mai chi yw prif ofalwr plentyn, person ifanc, person anabl
- Oes gennych anabledd difrifol
- Oes gennych gostau tai penodol.



Pan wnewch gais byddwn yn rhoi gwybod i chi a allwch gael Creyd Pensiwn ai beidio.



Mae'n rhaid bod gennych gyfrif banc neu gymdeithas adeiladu.

Dyma le byddwn yn talu eich arian.

# 6

## Mathau eraill o gefnogaeth



Os ydych yn 75 oed neu drosodd a chewch Gredyd Pensiwn, byddwch hefyd yn gallu gwneud cais am drwydded teledu am ddim.



Efallai gallech gael Budd-dal Tai hefyd.



Efallai byddwch yn talu llai o dreth cyngor.



Efallai cewch help i dalu'r llog ar eich morgais.

Rydym yn galw hyn yn Gymorth ar gyfer '**Llog Morgais**'.

Am fwy o wybodaeth hawdd ei darllen am Llog Morgais, ewch i [www.gov.uk](http://www.gov.uk)

Chwiliwch am: '**Easy Read Support for Mortgage Interest**'.



Efallai cewch help â chostau gwresogi'ch tŷ.

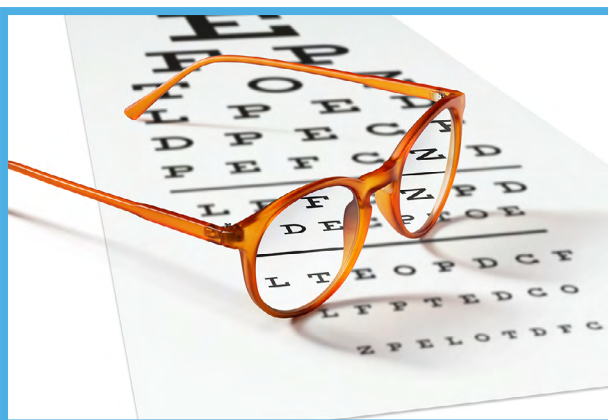

Efallai gallwch gael gofal iechyd am ddim, fel:

- Gofal deintyddol
- Help i dalu am sbectol.

Am ragor o wybodaeth ar help arall gallech ei gael, ewch i [www.gov.uk/cyfrifiannell-budd-daliadau](http://www.gov.uk/cyfrifiannell-budd-daliadau)

# 7

## Sut i gysylltu â'r Gwasanaeth Pensiynau



Os oes gennych gwestiwn neu fod angen help arnoch â'ch cais, cysylltwch â **llinell gymorth y Gwasanaeth Pensiynau**.

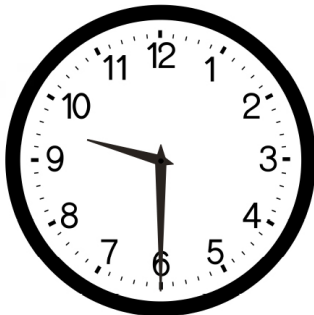

Mae'r llinell gymorth ar agor dydd Llun i ddydd Gwener, 9:30am i 3:30pm.



Ffôn:  
0800 731 0453



Ffôn Saesneg:  
0800 731 0469



Os na allwch glywed neu siarad dros y  
ffôn, defnyddiwch Relay UK:

18001 yna 0800 328 5644



Os ydych yn fyddar ac yn defnyddio  
Iaith Arwyddion Prydain, efallai gallech  
ddefnyddio'r **Gwasanaeth Cyfnewid  
Fideo.**

Am ragor o wybodaeth am Gredyd Pensiwn, ewch i [www.gov.uk/credyd-pensiwn](http://www.gov.uk/credyd-pensiwn)

Am ragor o wybodaeth am fudd-daliadau efallai gallwch eu cael, ewch i: [www.gov.uk/browse/disabilities](http://www.gov.uk/browse/disabilities)

Gallwch hefyd gael help â gwneud cais am fudd-daliadau gan Gyngor ar Bopeth ([www.citizensadvice.org.uk/cymraeg/](http://www.citizensadvice.org.uk/cymraeg/)) ac Age Cymru (<https://www.ageuk.org.uk/cymru>).

Am ragor o help â phroblemau ariannol, ewch i: [maps.org.uk/cy](http://maps.org.uk/cy)