



Adran Gwaith
a Phensiynau

Cyflwyniad i Lwfans Cyflogaeth a Chymorth Dull Newydd

Hawdd i'w
Ddarllen



Cynnwys

1



Adran Gwaith
a Phensiynau

Cyflwyniad

Tudalen 4

2

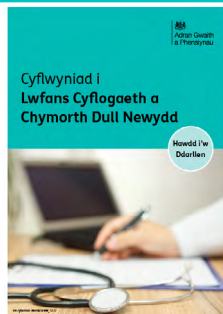

Beth yw ESA Dull Newydd

Tudalen 6

3



Budd-daliadau cyfrannol

Tudalen 8

4

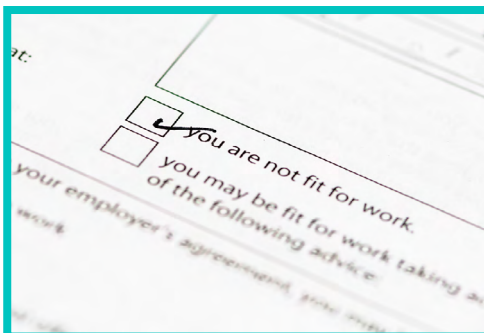

**Pwy all gael
ESA Dull Newydd**

Tudalen 10

Cynnwys

5

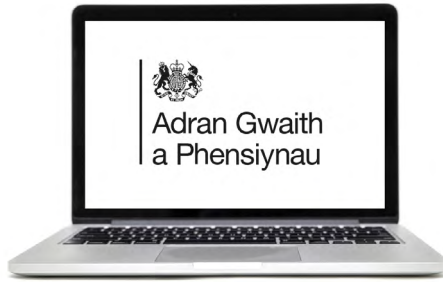

Sut i wneud cais

Tuddalen 15

6



Ar ôl i chi wneud cais

Tuddalen 19

1

Cyflwyniad



Adran Gwaith
a Phensiynau

Mae Lwfans Cyflogaeth a Chymorth
Dull Newydd yn fudd-dal gan yr
Adran Gwaith a Phensiynau.

ESA
Dull Newydd

Weithiau fe'i gelwir yn
ESA Dull Newydd.



Os oes gennych salwch, cyflwr
iechyd neu anabledd, sy'n golygu na
allwch weithio, efallai y gallwch gael
ESA Dull Newydd.

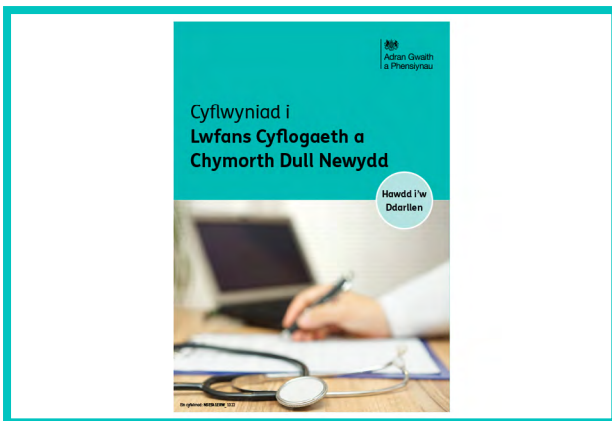

Bydd y wybodaeth hon yn dweud wrthy'ch am:

- ESA Dull Newydd
- Pwy all ei gael
- Sut i wneud cais.

I gael rhagor o wybodaeth Hawdd ei Darllen am ESA Dull Newydd, ewch i www.gov.uk

Chwiliwch am **ESA Dull Newydd Hawdd i'w Ddarllen.**

2

Beth yw ESA Dull Newydd



2
wythnos

Telir ESA Dull Newydd bob pythefnos fel arfer i mewn i'ch cyfrif banc neu gymdeithas adeiladu.

UC Credyd
Cynhwysol



Gallwch gael ESA Dull Newydd ar ei ben ei hun neu ar yr un pryd â Chredyd Cynhwysol.

UC Credyd
Cynhwysol



Os ydych yn cael y ddau fudd-dal hyn, bydd eich taliad Credyd Cynhwysol yn cael ei leihau.

Bydd yn cael ei leihau gan swm yr ESA Dull Newydd a gewch.



Credydau
Dosbarth 1



Pan fyddwch yn cael ESA Dull Newydd, byddwch yn ennill credydau Yswiriant Gwladol Dosbarth 1.

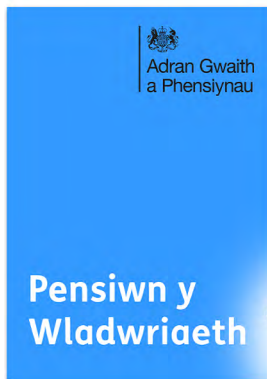

Gall y rhain helpu tuag at eich Pensiwn y Wladwriaeth a budd-daliadau cyfrannol eraill yn y dyfodol.



Mae rhagor o wybodaeth am greddyau Yswiriant Gwladol ar gael yn:

- Pennod 3, ar **dudalen 8** a
- Pennod 4, ar **dudalen 13**.

I gael rhagor o wybodaeth, ewch i www.gov.uk/guidance/new-style-employment-and-support-allowance.cy#pam-ddylech-chi-wneud-cais-am-lwfans-cyflogaeth-a-chymorth-dull-newydd

3

Budd-daliadau cyfrannol



Mae ESA Dull Newydd yn **fudd-dal cyfrannol**.

Os ydych yn gweithio ac yn ennill dros swm penodol o arian, byddwch yn talu cyfraniadau Yswiriant Gwladol.



Efallai y gallwch gael Credydau Yswiriant Gwladol os ydych yn:

- Rhiant neu'n gofalwr
- Sâl
- Di-waith.



Gall taliadau Yswiriant Gwladol a chredydau eich galluogi i gael rhai budd-daliadau.

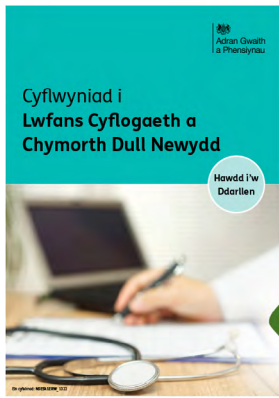

Un o'r budd-dalaidau hyn yw
ESA Dull Newydd.



Pan fyddwch yn cael y budd-dal
cyfrannol hwn, ni fydd eich cynilion
yn effeithio ar faint o ESA Dull Newydd
a gewch.



Os oes gennych bartner sy'n gweithio,
ni fydd ei incwm ychwaith yn effeithio
ar faint y byddwch yn cael eich talu.

I gael rhagor o wybodaeth am Yswiriant Gwladol, ewch i
www.gov.uk/yswiriant-gwladol

4

Pwy all gael ESA Dull Newydd



I gael ESA Dull Newydd, mae angen **nodyn ffitrwydd** arnoch gan eich meddyg neu weithiwr iechyd proffesiynol.

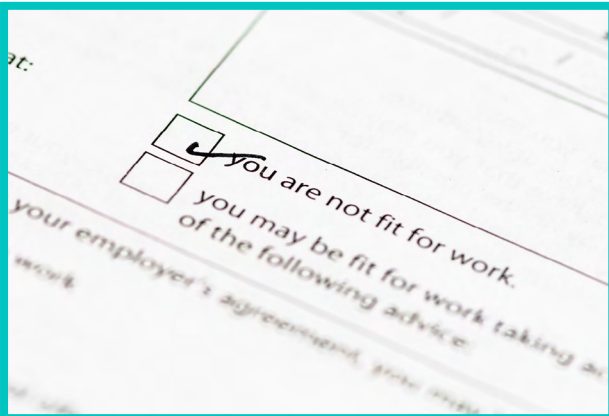

Weithiau gelwir nodyn ffitrwydd yn a '**nodyn salwch**' neu '**nodyn doctor**'.

Bydd y nodyn ffitrwydd yn dweud pa gyflwr iechyd neu salwch sydd gennych sy'n eich atal rhag gweithio.

I gael rhagor o wybodaeth am sut i gael nodyn ffitrwydd, ewch i www.gov.uk/government/publications/the-fit-note-a-guide-for-patients-and-employees

7 dyddiau

Gallwch ddal i wneud eich cais i ESA Dull Newydd os nad oes gennych nodyn ffitrwydd.

Ond mae'n rhaid i chi gael un ar ôl 7 diwrnod i barhau â'ch cais.

ESA

Dull Newydd 

Ni allwch gael ESA Dull Newydd os ydych yn cael Tâl Salwch Statudol o'r gwaith.

?

Egluro Tâl Salwch Statudol

Tâl Salwch Statudol yw arian y mae eich cyflogwr yn ei dalu i chi os ydych i ffwrdd o'r gwaith oherwydd salwch.

Mae hyn fel arfer yn digwydd pan fyddwch i ffwrdd yn sâl am o leiaf 4 diwrnod neu fwy.

I gael rhagor o wybodaeth am Dâl Salwch Statudol, ewch i www.gov.uk/tal-salwch-statudol

Adran Gwaith
a Phensiynau

**Ffurflen
SSP1W**

Dylai eich cyflogwr anfon ffurflen o'r enw **SSP1W** atoch.

Bydd hwn yn dweud wrthy ch y dyddiad y bydd eich Tâl Salwch Statudol yn dod i ben.

3
mis



Os yw eich Tâl Salwch Statudol i fod i ddod i ben yn ystod y 3 mis nesaf, gallwch wneud cais ymlaen llaw.

2-3
blynnyddoedd

I gael ESA Dull Newydd, fel arfer mae angen i chi fod wedi gweithio yn y 2 i 3 blynedd diwethaf.



Gall y gwaith hwn fod yn:

- Cyflogedig
- Hunangyflogedig.

Dosbarth 1
neu
Dosbarth 2



Yn ystod y 2 i 3 blynedd diwethaf, fel arfer mae angen i chi fod wedi talu neu gael eich credydu â chyfraniadau Yswiriant Gwladol **Dosbarth 1** neu **Dosbarth 2**.

?

Egluro cyfraniadau Yswiriant Gwladol Dosbarth 1 a Dosbarth 2

Mae gwahanol fathau o Yswiriant Gwladol. Gelwir y rhain yn 'ddosbarthiadau'.

Mae'r math a dalwch yn dibynnu ar eich gwaith a faint rydych yn ei ennill.

Telir **Dosbarth 1** pan fydd gweithiwr yn ennill mwy na £242 yr wythnos ac o dan oedran Pensiwn y Wladwriaeth. Mae'r rhain yn cael eu tynnu'n awtomatig gan eich cyflogwr.

Telir **Dosbarth 2** gan bobl hunangyflogedig sydd ag elw o £6725 neu fwy y flwyddyn. Os yw eu helw o dan y swm hwn, efallai y gallant dalu cyfraniadau gwirfoddol.

Am fwy o wybodaeth, ewch i

www.gov.uk/yswiriant-gwladol/dosbarthiadau-yswiriant-gwladol

ESA

Dull Newydd



Os nad ydych wedi talu neu wedi cael eich credydu ag unrhyw un o'r cyfraniadau hyn yn y 2 i 3 blynedd diwethaf, mae'n debyg na fyddwch yn cael ESA Dull Newydd.



Gallwch wneud cais o hyd, os ydych yn meddwl y dylech gael ESA Dull Newydd.

5

Sut i wneud cais

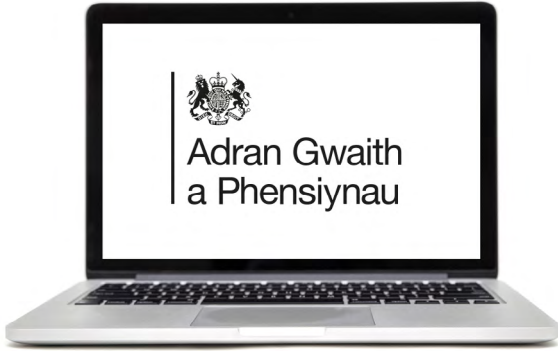

Y ffordd gyflymaf i wneud cais am ESA Dull Newydd yw ar-lein.

Cyn i chi wneud cais, mae angen i chi gael rhywfaint o wybodaeth gyda chi:



Eich rhif Yswiriant Gwladol, os oes gennych un.



Eich manylion banc.



Enw, cyfeiriad, a rhif ffôn eich meddyg.

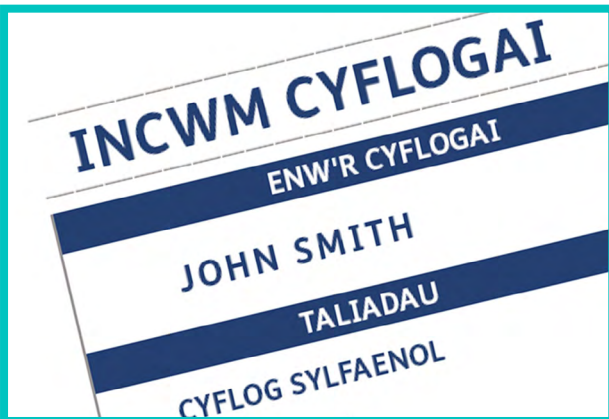

Unrhyw incwm a gewch o waith.



Y dyddiad y daw eich Tâl Salwch Statudol i ben (os cewch hwn).

I wneud cais ar-lein, ewch i www.apply-new-style-employment-support-allowance.service.gov.uk/who-is-applying



Os na allwch wneud cais ar-lein, ffoniwch **linell gymorth Credyd Cynhwysol**.

Mae'r llinell gymorth hon ar agor o ddydd Llun i ddydd Gwener, 8am i 6pm.



Ffôn: **0800 328 5644**
(dewiswch opsiwn 3)

Ffôn testun: **0800 328 1344**
(dewiswch opsiwn 3)

Ffôn Cymraeg:
0800 328 1744



Os na allwch glywed neu siarad ar y ffôn, defnyddiwch **Relay UK**:

18001 yna **0800 328 5644**



Os ydych yn fyddar ac yn defnyddio Iaith Arwyddion Prydain, efallai gallwch chi ddefnyddio'r **Gwasanaeth Cyfnewid Fideo** (a elwir VRS).

I gael rhagor o wybodaeth, ewch i www.gov.uk/credyd-cynhwysol/cysylltu-credyd-cynhwysol

6

Ar ôl i chi wneud cais

10

diwrnodau gwaith



Bydd yr Adran Gwaith a Phensiynau yn cysylltu â chi o fewn 10 diwrnod gwaith i'ch cais.



neu



Byddwn yn dweud wrthyich os gallwch neu na allwch gael ESA Dull Newydd.



Os gallwch gael ESA Dull Newydd, byddwn fel arfer yn trefnu apwyntiad gydag anogwr gwaith o'ch swyddfa Canolfan Byd Gwaith leol.



Mae'r apwyntiad fel arfer dros y ffôn ac mae'n rhaid i chi fod ar gael ar gyfer hyn.

Os na allwch glywed neu siarad ar y ffôn, rhowch wybod i ni cyn gynted â phosibl.



Yn ystod eich apwyntiad, bydd eich anogwr gwaith yn dweud wrthyfch beth sydd angen i chi ei wneud i gael ESA Dull Newydd.



Bydd hyn yn cynnwys gwneud rhestr o bethau y mae'n rhaid i chi eu gwneud i gael ESA Dull Newydd.

Gelwir y rhestr hon o bethau yn **'Ymrwymiad Hawlydd'**.



Rhaid i chi gytuno i'ch Ymrwymiad Hawlydd cyn y gallwch gael ESA Dull Newydd.



Os ydych yn agosáu at ddiwedd eich oes ac yn debygol o fod â 12 mis neu lai i fyw, ni fydd angen i chi:

- Mynychu apwyntiad
- Gwneud Ymrwymiad Hawlydd.



I gael rhagor o wybodaeth am gael budd-daliadau os ydych yn agosáu at ddiwedd eich oes, ewch i:

www.gov.uk/budd-daliadau-os-ydych-yn-derfynol-wael

Yn ystod eich apwyntiad, gofynnir i chi hefyd:



- Siarad am eich salwch neu anabledd a sut mae hyn yn effeithio ar eich gwaith.

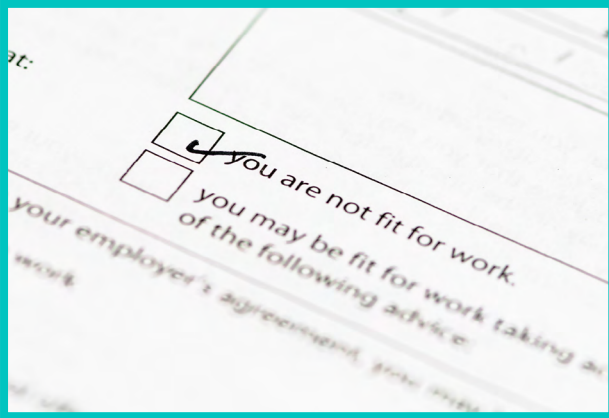

- Darparu tystiolaeth feddygol, fel nodyn ffitrwydd.



- Cytuno i ddweud wrth eich Canolfan Gwaith leol os bydd unrhyw rai o'ch amgylchiadau'n newid.

I gael rhagor o wybodaeth am ESA Dull Newydd, ewch i www.gov.uk/guidance/new-style-employment-and-support-allowance.cy