





Desde 2005 la Universidad Diego Portales desarrolla un programa de encuestas de opinión pública con el propósito de contribuir a la **comprensión de los cambios en las percepciones** de los chilenos en diversas áreas donde el país evidencia transformaciones cruciales. A continuación se presentan los resultados de su **octava medición**.

La Universidad busca entregar información de alta calidad académica, dando **acceso libre y público** a todos los productos que este programa de encuestas genere (bases de datos, cuestionarios, informes, etc.).



# Equipo de trabajo

## COORDINACIÓN GENERAL:

**Claudio Fuentes, Ph.D.**  
Director ICSO

**Manuel Vicuña, Ph.D.**  
Decano FCSH

**Berta Teitelboim, MA**  
Coordinadora Metodológica

**Mauricio Morales, Ph.D. (c)**  
Coordinador Equipo  
Director del Observatorio Político-Electoral UDP

## EQUIPO INVESTIGADORES:

**Tomás Ariztía, Ph.D**

**Ana Cárdenas, Ph.D**

**Gonzalo Contreras, Escuela de Ciencia Política UDP**  
Equipo del Observatorio Político-Electoral UDP

**TRABAJO DE CAMPO:**  
ICCOM LTDA.  
(Instituto Consultor en Comercialización)



## Aspectos metodológicos

### UNIVERSO:

Población de **18 años y más**, residentes en 86 comunas de 20.000 habitantes de todas las regiones, excluyendo Aysén y General Ibañez. Representa al **84,6 %** de la población urbana y al **73,6%** de la población del país.

### TAMAÑO MUESTRAL:

Se entrevistó **cara a cara a 1295 personas**, con un error muestral de **+/- 3,0%** considerando el efecto del diseño y con un nivel de confianza de **95%**.

### TIPO DE MUESTRA:

La muestra fue **probabilística** en todas sus etapas:

- Por estratos no proporcional (34 comunas del Gran Santiago y 52 ciudades de la Regiones de Arica y Parinacota a Región de los Lagos).
- Por conglomerado (manzanas seleccionadas).
- Selección al azar de viviendas y dentro de éstas selección al azar de una persona de 18 años y más.

### TRABAJO DE CAMPO:

El trabajo de campo lo ejecutó la empresa ICCOM. Las entrevistas se realizaron entre los días 29 de julio y 29 de agosto, en 33 días corridos.

### REEMPLAZOS:

El **74,5%** de las entrevistas se realizaron en viviendas y sujetos originales: sus viviendas fueron las sorteadas en primera instancia y ellos fueron los sorteados dentro del hogar. El reemplazo por RECHAZO debido a la imposibilidad de contactar a alguna persona en el hogar alcanzó al **17,5%**.



# 1. Economía y problemas más importantes del país





# SITUACIÓN ECONÓMICA ACTUAL DEL PAÍS

¿Cómo evaluaría la actual situación económica del país, Ud. diría que es...?

% TOTAL DE MENCIONES (\*) SE SUMA "MUY BUENA + BUENA", Y "MALA + MUY MALA", COMPARACIÓN 2006 -2012

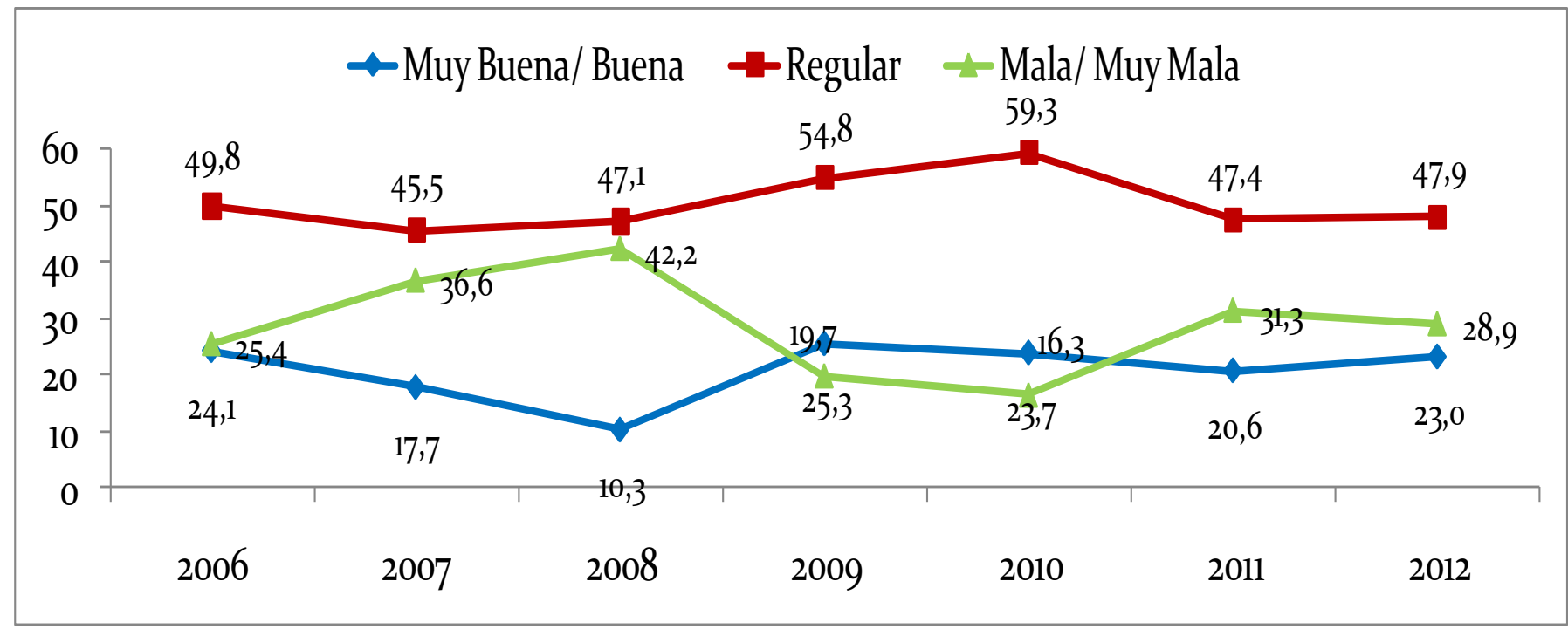

\*Los NS/NC completan el porcentaje total (100%) para cada año.

(BASE: TOTAL MUESTRA)



# SITUACIÓN ECONÓMICA FUTURA DEL PAÍS

*¿Y en el futuro Ud. cree que la situación económica del país será mejor, igual o peor que la de ahora?*

*% TOTAL DE MENCIONES(\*), COMPARACIÓN 2005 - 2012*

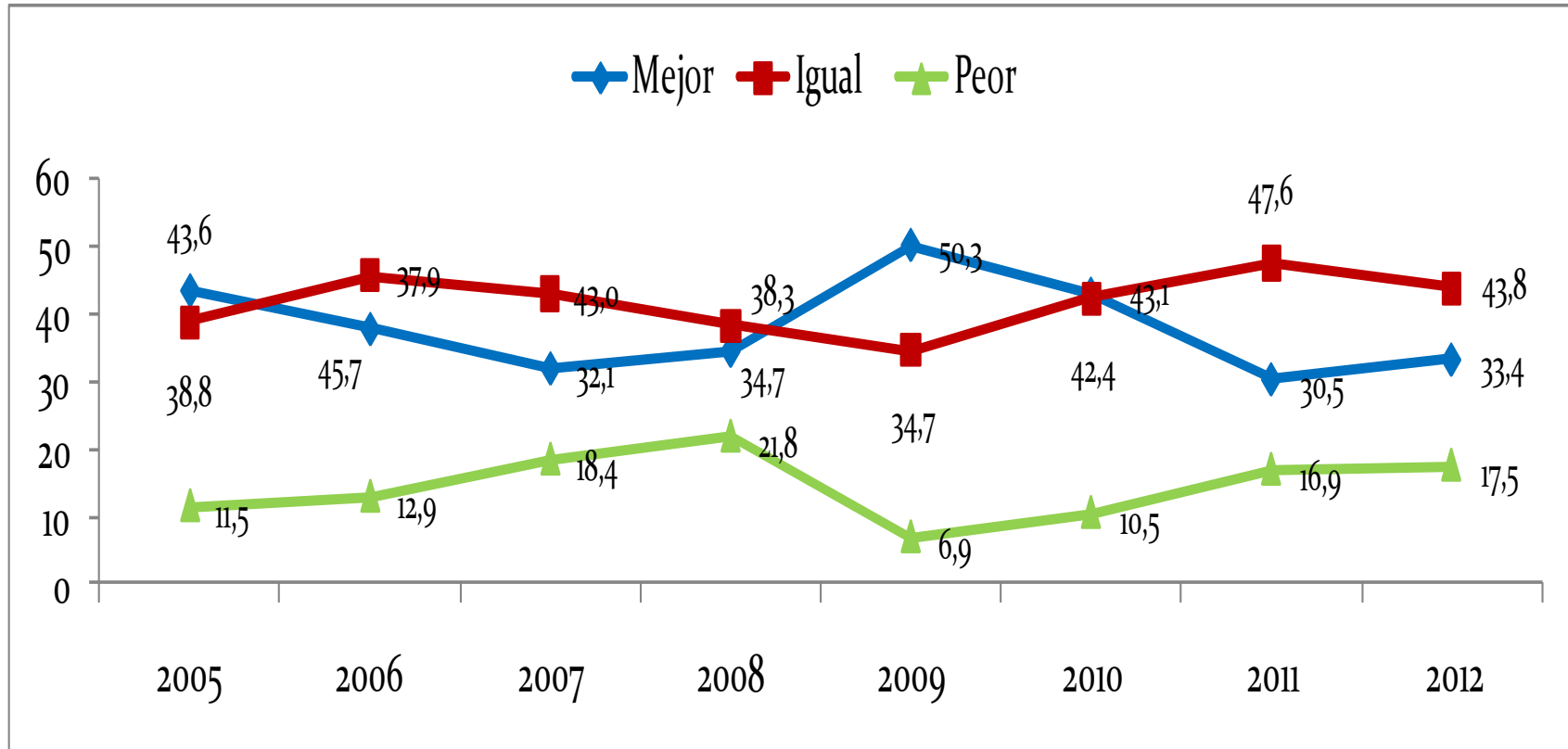

\*Los NS/NC completan el porcentaje total (100%) para cada año

(BASE: TOTAL MUESTRA)



# SITUACIÓN ECONÓMICA ACTUAL PERSONAL

*¿Cómo evaluaría la situación económica actual de Ud. y su familia? ¿Ud. diría que es muy buena, buena, regular, mala o muy mala?*

*% TOTAL DE MENCIONES(\*) SE SUMA "MUY BUENA + BUENA", Y "MALA + MUY MALA", COMPARACIÓN 2006 - 2012*

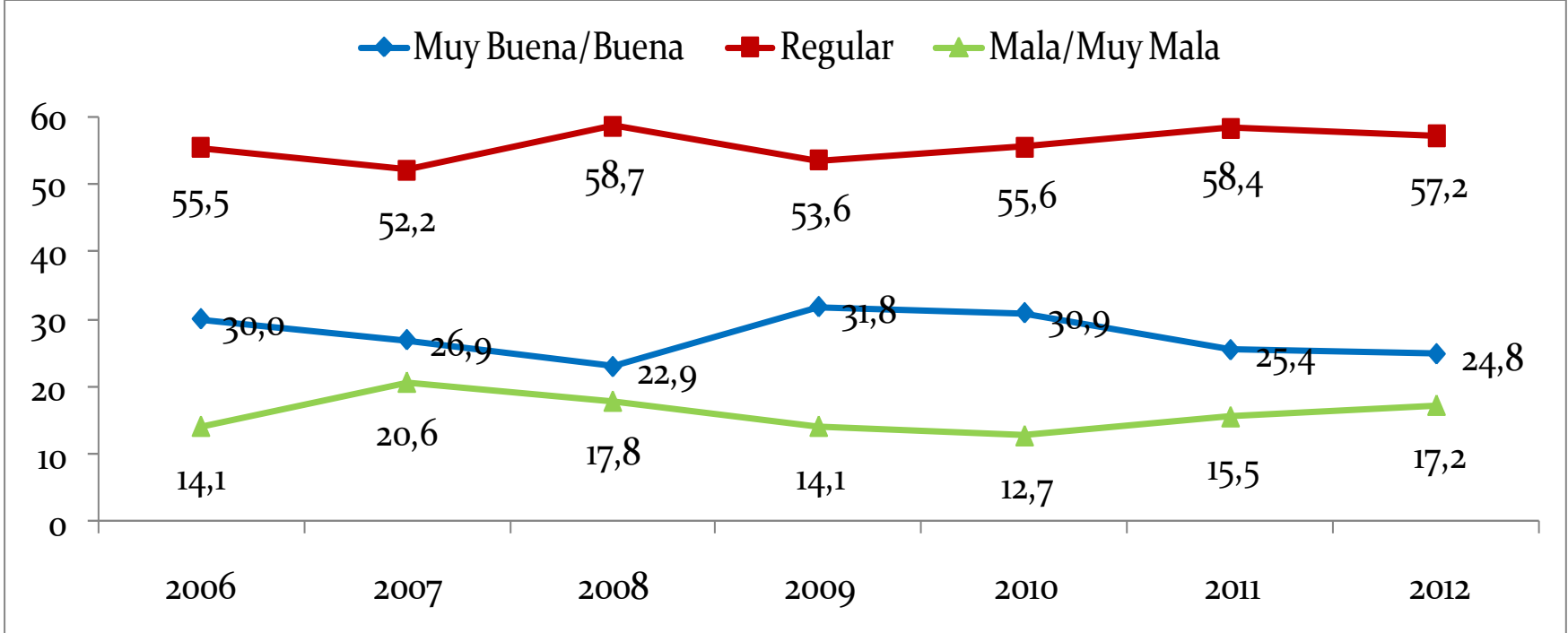

\*Los NS/NC completan el porcentaje total (100%) para cada año.

(BASE: TOTAL MUESTRA)





# SITUACIÓN ECONÓMICA FUTURA PERSONAL

*¿Y la situación económica personal y de su familia en el futuro cree usted que será mejor, igual o peor que la de ahora?*

% TOTAL DE MENCIONES (\*\*), **COMPARACIÓN 2005 - 2012**

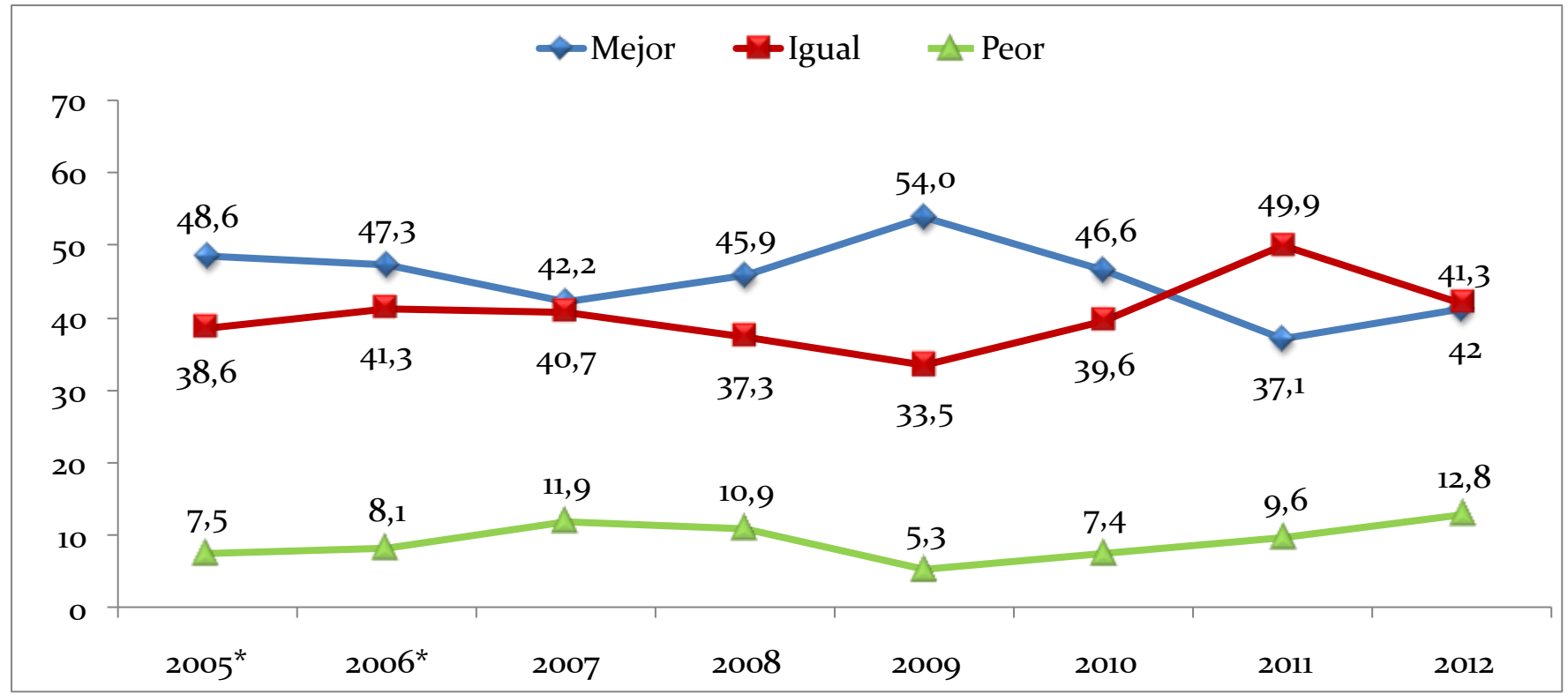

\* EN 2005 y 2006 LA PREGUNTA SE REFIERE EXCLUSIVAMENTE A LA FAMILIA (NO INCLUYE A LA PERSONA)

\*\*Los NS/NC completan el porcentaje total (100%) para cada año



# RUMBO DEL PAÍS

*En general, ¿cree usted que el país va por muy buen camino, por buen camino, por mal camino o por muy mal camino??*

*% TOTAL DE MENCIONES (\*), COMPARACIÓN 2008 - 2012*

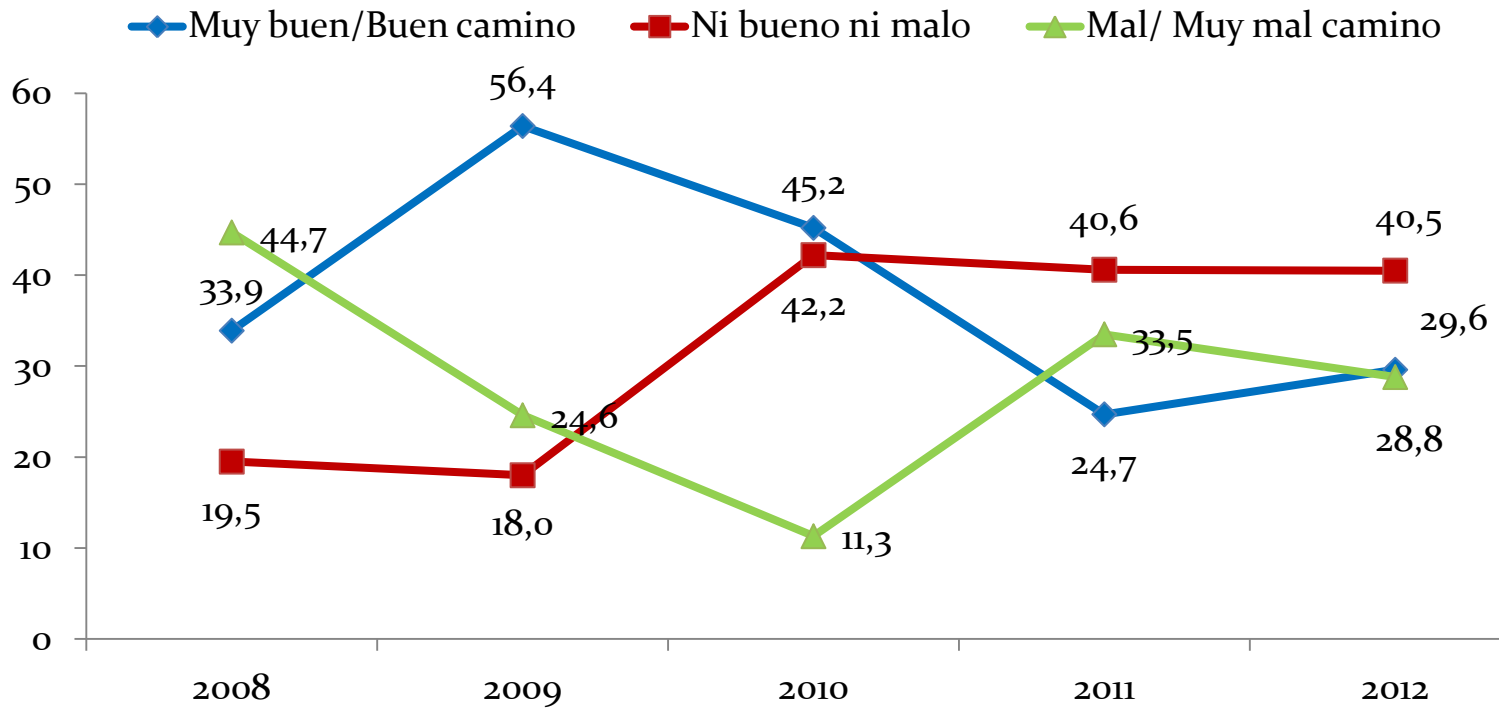

\*Los NS/NC completan el porcentaje total (100%) para cada año

(BASE: TOTAL MUESTRA)



# PRINCIPALES PROBLEMAS DEL PAÍS

*Del siguiente listado, ¿cuál cree Ud. que es el principal problema del país?*

% TOTAL DE MENCIONES, **COMPARACIÓN 2011-2012**

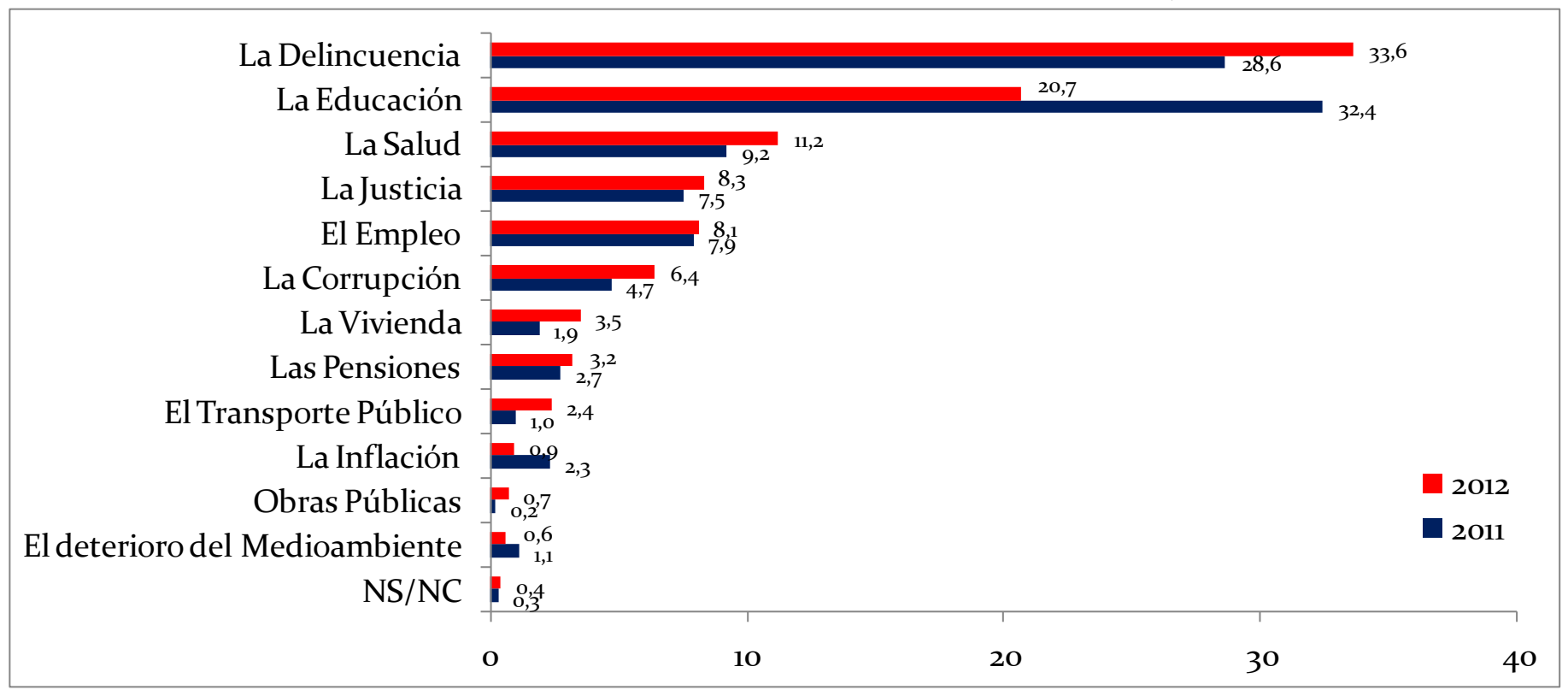

(BASE: TOTAL MUESTRA)



# LA DELINCUENCIA COMO PROBLEMA (2011-2012) POR NSE Y EDAD

% TOTAL DE MENCIONES "DELINCUENCIA" en la pregunta "Del siguiente listado, ¿cuál cree Ud. que es el principal problema del país?" **SEGÚN NSE Y EDAD**

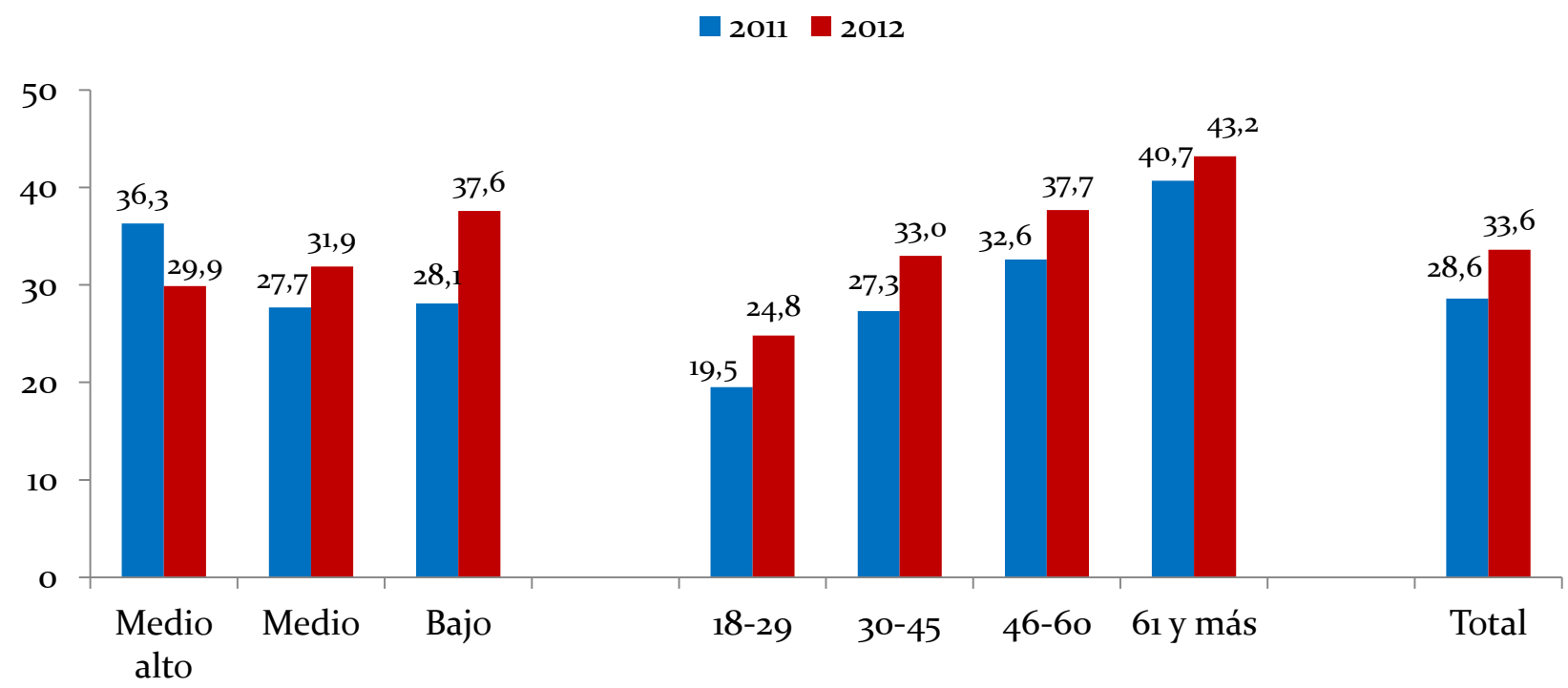

(BASE: TOTAL MUESTRA)



# LA EDUCACIÓN COMO PROBLEMA (2011-2012) POR NSE Y EDAD

% TOTAL DE MENCIONES "EDUCACIÓN" en la pregunta "Del siguiente listado, ¿cuál cree Ud. que es el principal problema del país?" **SEGÚN NSE Y EDAD**

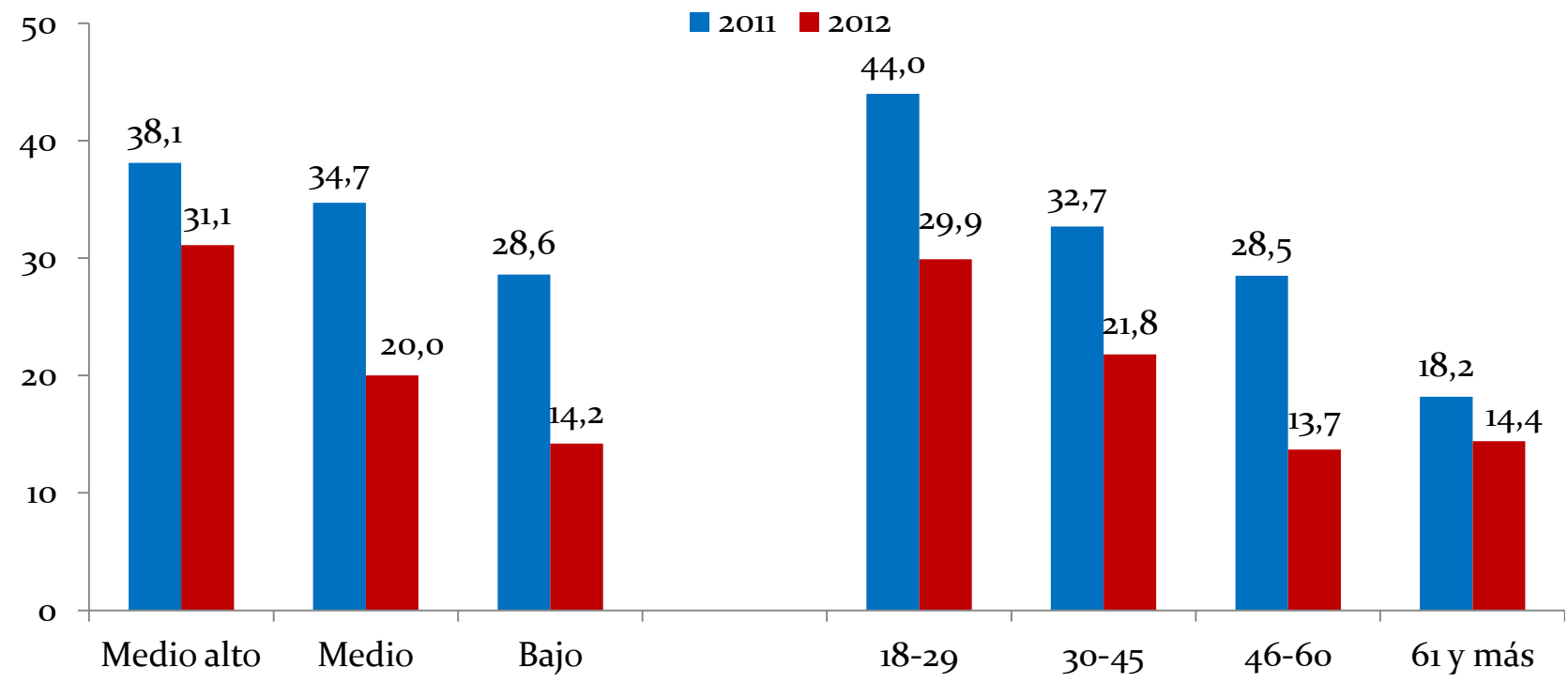

(BASE: TOTAL MUESTRA)



# PERCEPCIÓN SOBRE LA POBREZA

Considera Ud. Que en los últimos 5 años el nivel de pobreza en Chile...

% TOTAL DE MENCIONES (\*), **COMPARACIÓN 2005 - 2012\*\***

◆ Ha aumentado    ■ Se ha mantenido igual    ▲ Ha disminuido

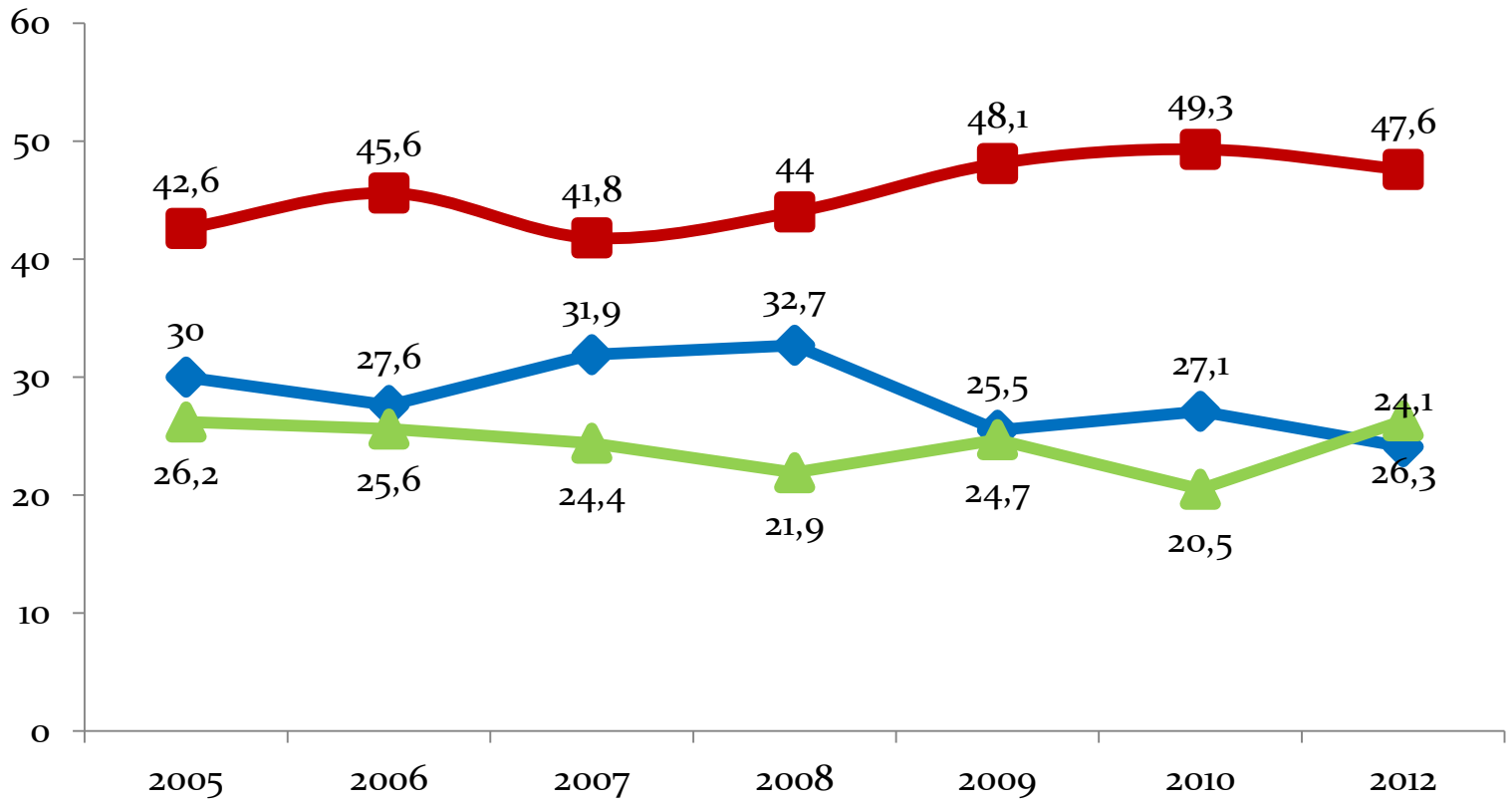

\*Los NS/NC completan el porcentaje total (100%) para cada año. En 2011 no se formuló la pregunta.



# PERCEPCIÓN SOBRE LA DESIGUALDAD

*¿Cree Ud. Que la desigualdad económica en Chile ha aumentado, se ha mantenido o ha disminuido en los últimos 10 años?*

*% TOTAL DE MENCIONES (\*)*

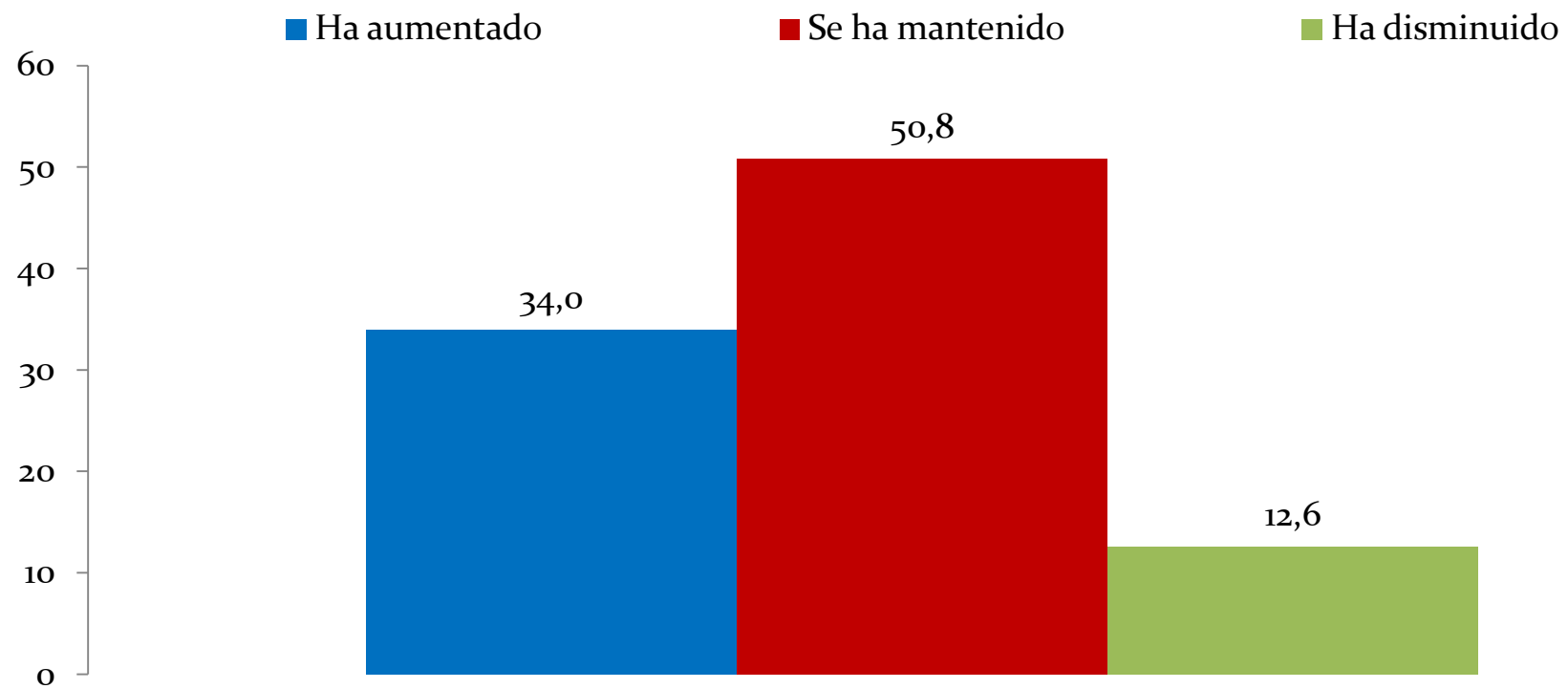

*\*Los NS/NC completan el porcentaje total (100%) para cada año*



# PERCEPCIÓN SOBRE LA DESIGUALDAD SEGÚN NSE

¿Cree Ud. Que la desigualdad económica en Chile ha aumentado, se ha mantenido o ha disminuido en los últimos 10 años?

% TOTAL MENCIONES *por NSE*

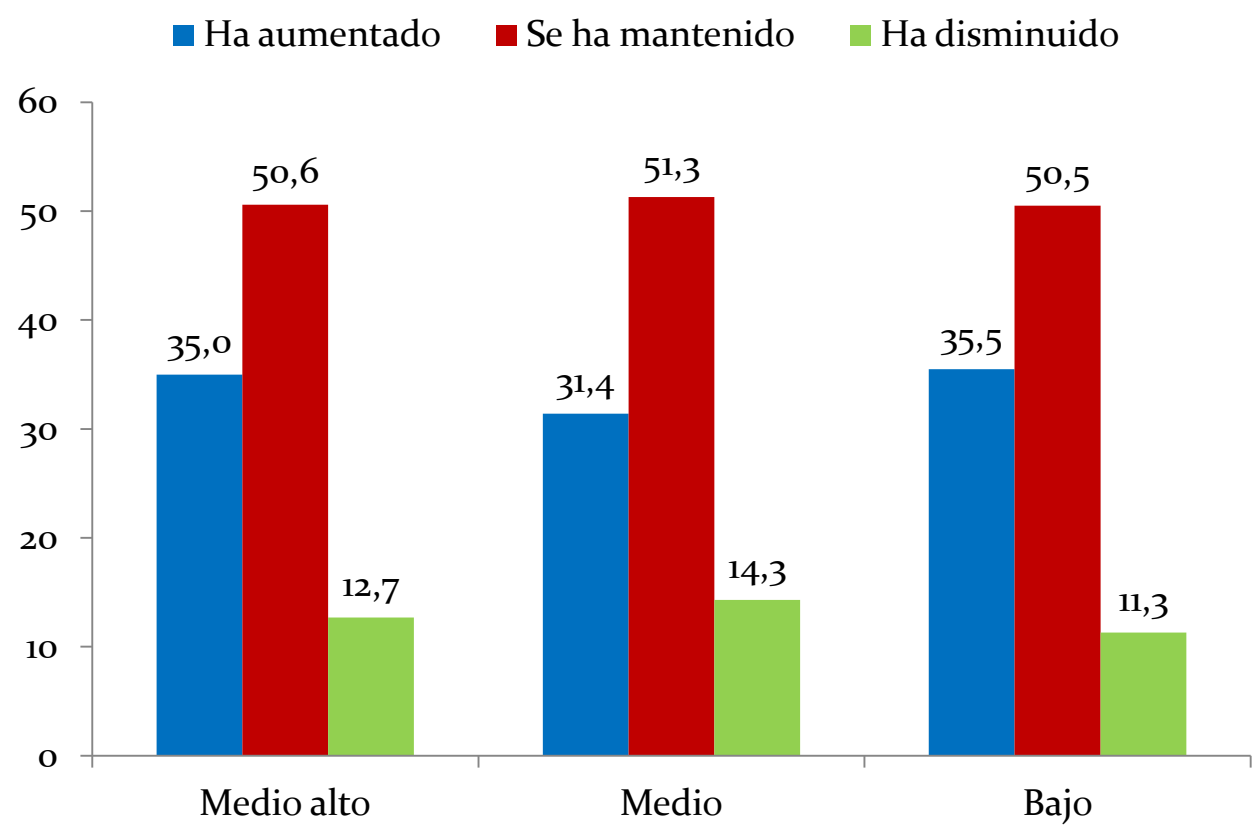

\*Los NS/NC completan el porcentaje total (100%)





## 2. Aprobación presidencial y desempeño del gobierno





## APROBACIÓN PRESIDENTE

*Hablando del gobierno actual, ¿Ud. aprueba o desaprueba la forma en que Sebastián Piñera se ha desempeñado como Presidente de la República?*

% TOTAL DE MENCIONES (\*), **COMPARACIÓN 2011 - 2012**

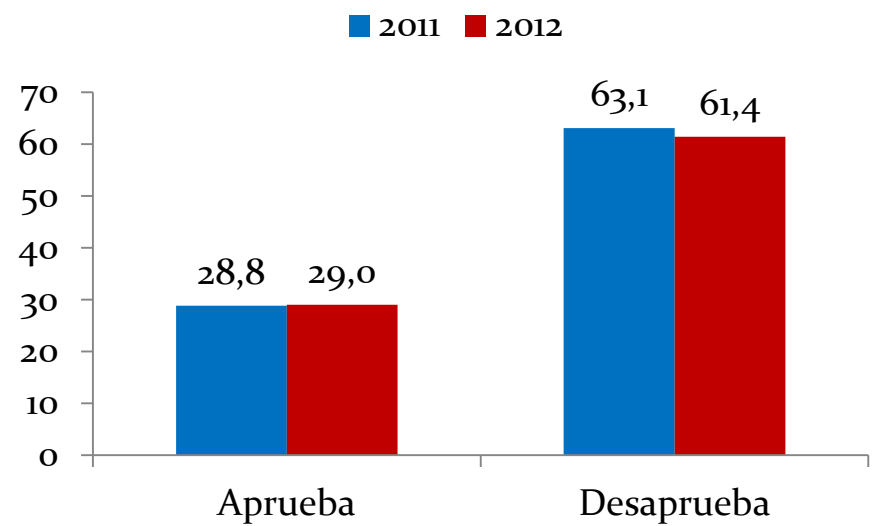

**... AL PRESIDENTE**

## APROBACIÓN GOBIERNO

*¿Usted aprueba o desaprueba la forma en que se ha desempeñado el Gobierno?*

% TOTAL DE MENCIONES (\*), **COMPARACIÓN 2011 - 2012**

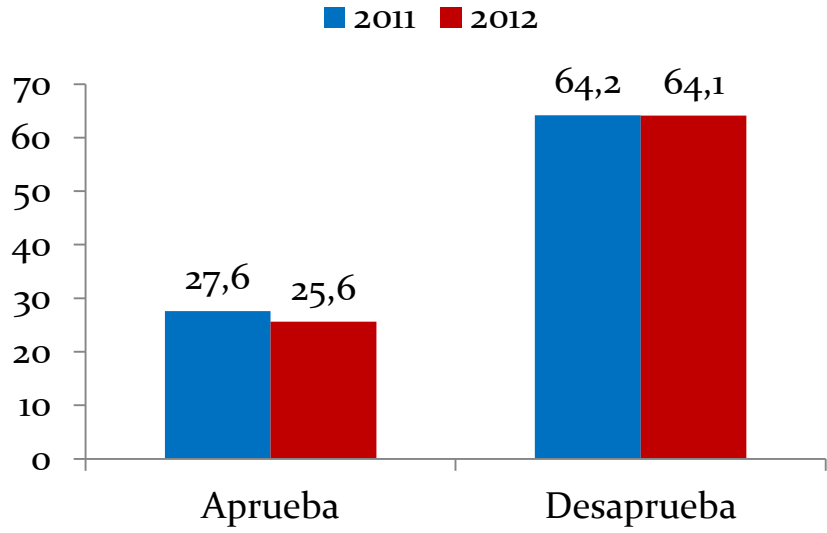

**... AL GOBIERNO**

\*Los NS/NC completan el porcentaje total (100%) para cada año

(BASE: TOTAL MUESTRA)



# APROBACIÓN PRESIDENCIAL SEGÚN NSE Y SEXO

*¿Ud. aprueba o desaprueba la forma en que Sebastián Piñera se ha desempeñado como Presidente de la República?*

*% MENCIONES "APRUEBA" por NSE, SEXO Y TOTAL  
Comparación 2011-2012*

■ 2011 ■ 2012

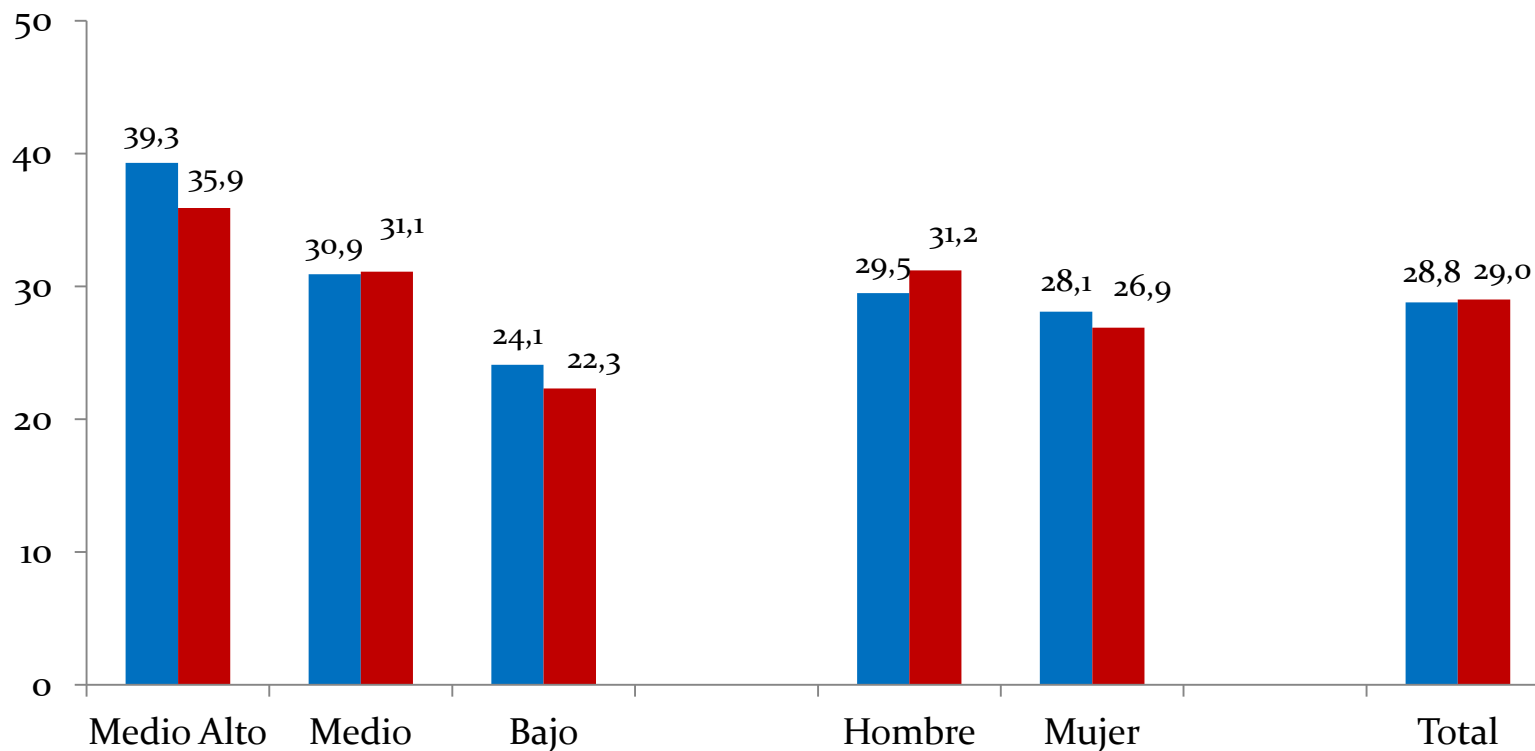

(BASE: TOTAL MUESTRA)



# APROBACIÓN PRESIDENCIAL SEGÚN EDAD Y REGIÓN

*¿Ud. aprueba o desaprueba la forma en que Sebastián Piñera se ha desempeñado como Presidente de la República?*

*% MENCIONES "APRUEBA", SEGÚN EDAD Y REGIÓN. Comparación 2011-2012*

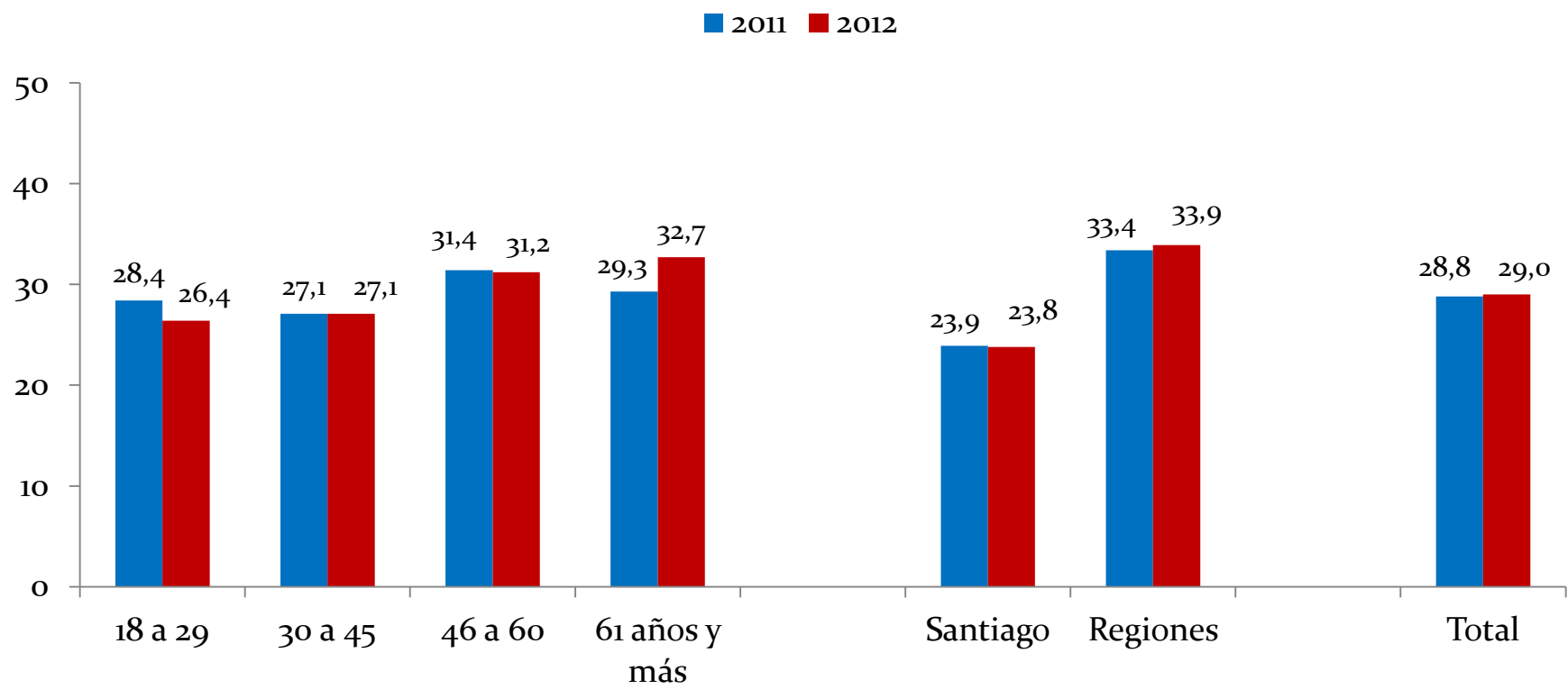

(BASE: TOTAL MUESTRA)



# APROBACIÓN PRESIDENCIAL Y DEL GOBIERNO EN EL TIEMPO

*Hablando del gobierno actual, ¿usted aprueba o desaprueba la forma en que [...] se ha desempeñado como Presidente de la República? ¿Usted aprueba o desaprueba la forma en que se ha desempeñado el Gobierno?*

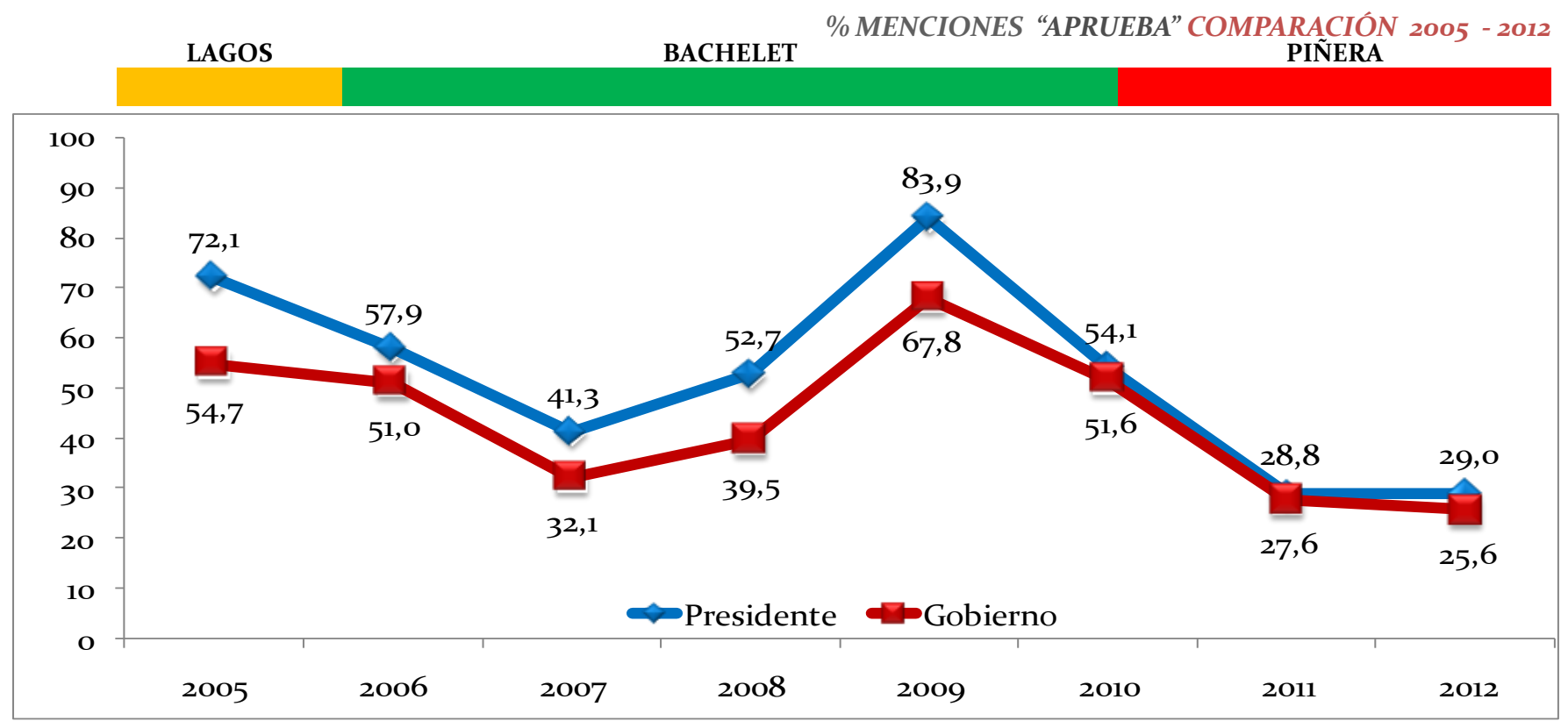

(BASE: TOTAL MUESTRA)



# DESAPROBACIÓN PRESIDENCIAL Y DEL GOBIERNO EN EL TIEMPO

*Hablando del gobierno actual, ¿usted aprueba o desaprueba la forma en que [...] se ha desempeñado como Presidente de la República? ¿Usted aprueba o desaprueba la forma en que se ha desempeñado el Gobierno?*

% MENCIONES "DESAPRUEBA" COMPARACIÓN 2005 - 2012

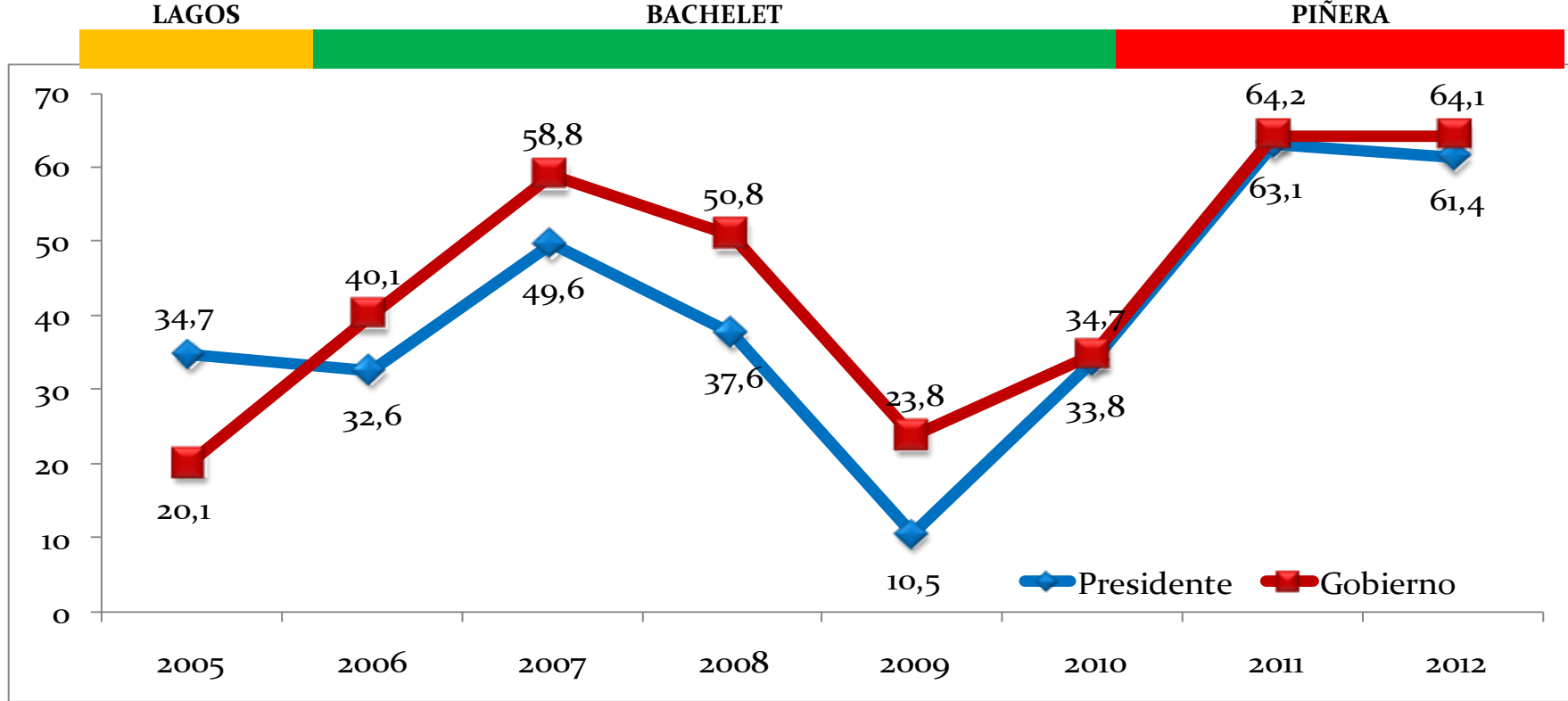

(BASE: TOTAL MUESTRA)



# COMPARACIÓN GOBIERNOS DE PIÑERA Y BACHELET

*Pasando a otro tema, ¿usted cree que el gobierno de Piñera ha sido mucho mejor, mejor, igual, peor, o mucho peor, que el de Bachelet?*

*% TOTAL MENCIONES (SE SUMA "MEJOR + MUCHO MEJOR", Y "PEOR + MUCHO PEOR") COMPARACIÓN 2011-2012*

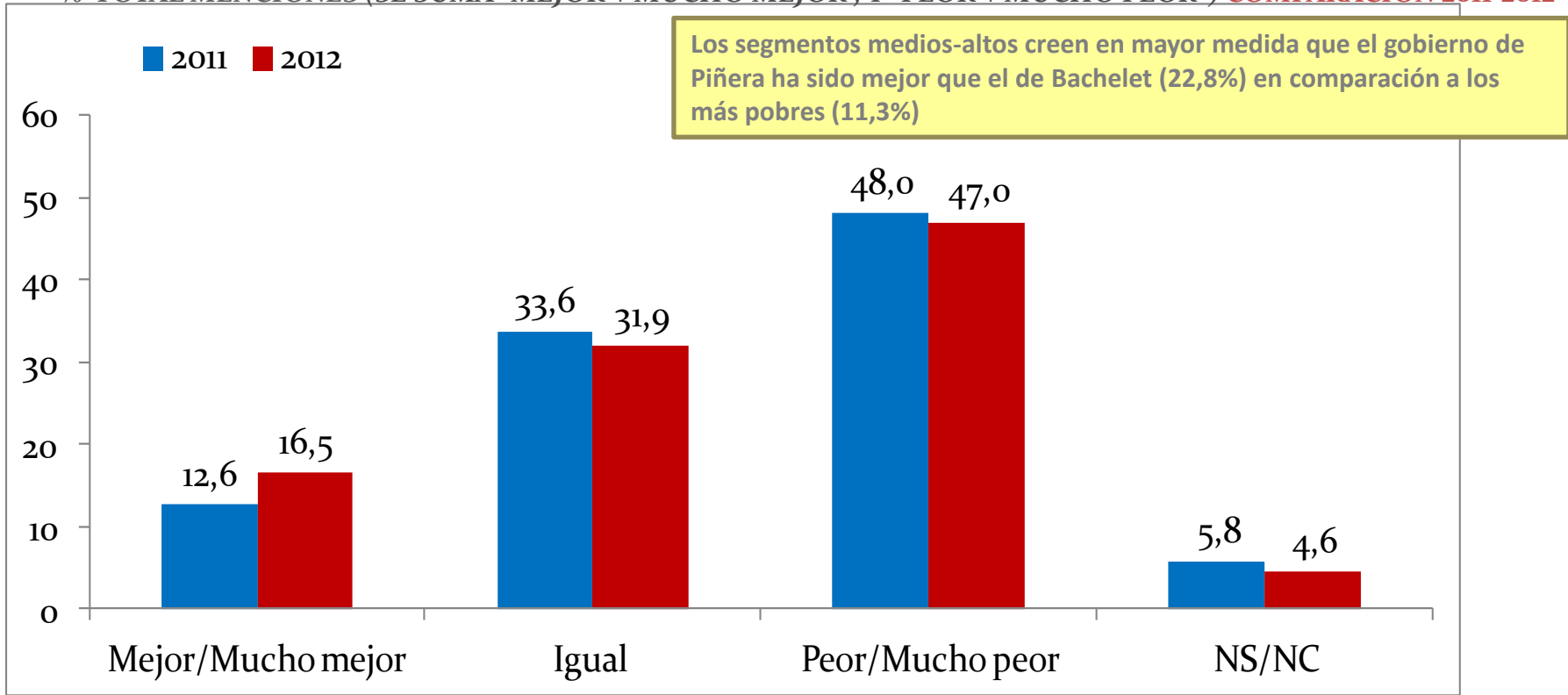

\* En el año 2010 la pregunta fue "Pensando en otro tema, ¿usted cree que el gobierno de Piñera será mucho mejor, mejor, igual, peor, o mucho peor, que el gobierno de Bachelet?"



# COMPARACIÓN DE LOS GOBIERNOS DE PIÑERA Y BACHELET

*Pasando a otro tema, ¿usted cree que el gobierno de Piñera ha sido mucho mejor, mejor, igual, peor, o mucho peor, que el de Bachelet?*

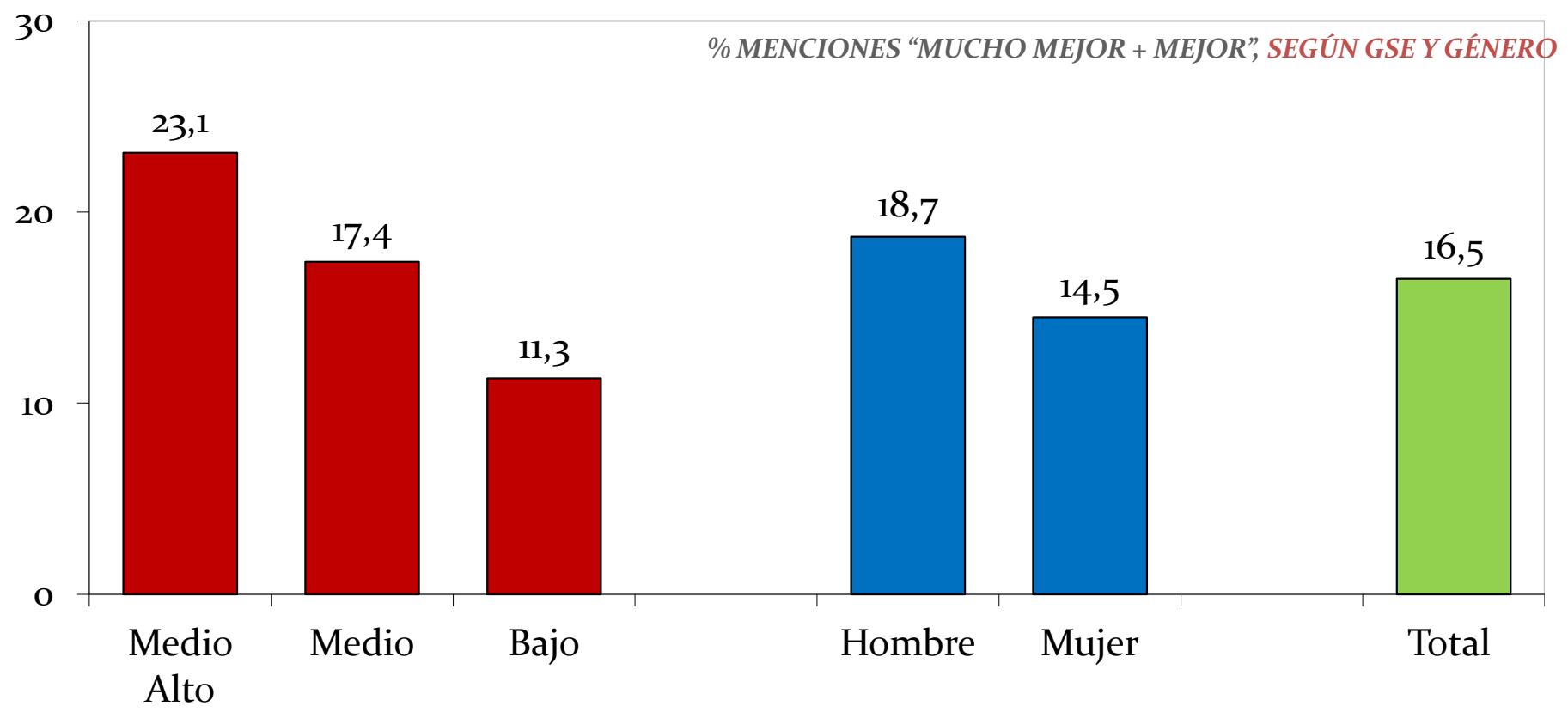

(BASE: TOTAL MUESTRA)





# COMPARACIÓN DE LOS GOBIERNOS DE PIÑERA Y BACHELET

*Pasando a otro tema, ¿usted cree que el gobierno de Piñera ha sido mucho mejor, mejor, igual, peor, o mucho peor, que el de Bachelet?*

*% MENCIONES "MUCHO MEJOR + MEJOR", SEGÚN EDAD Y REGIÓN*

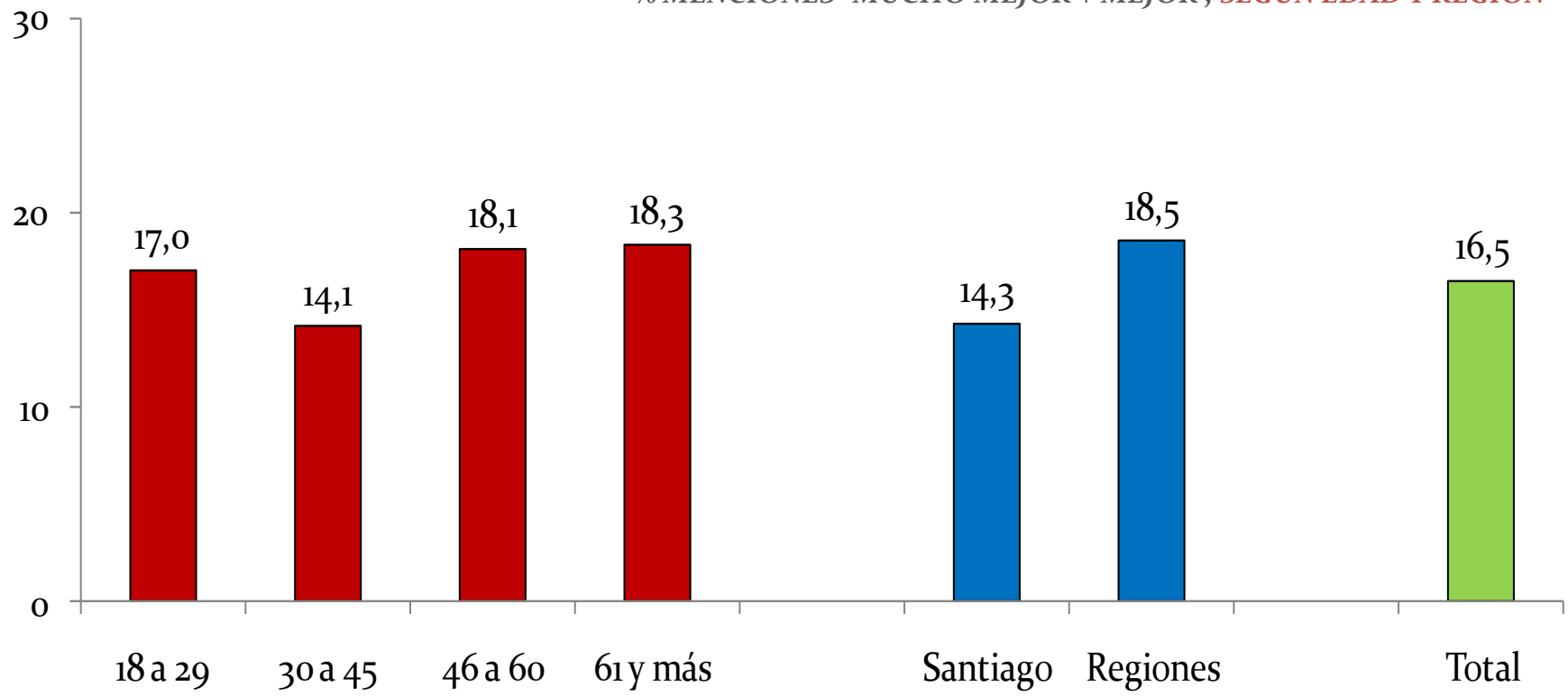

(BASE: TOTAL MUESTRA)



# BENEFICIARIOS DEL GOBIERNO DE PIÑERA

*¿Quiénes diría UD. que son los principales beneficiarios de las políticas que implementa el gobierno de Sebastián Piñera ?*

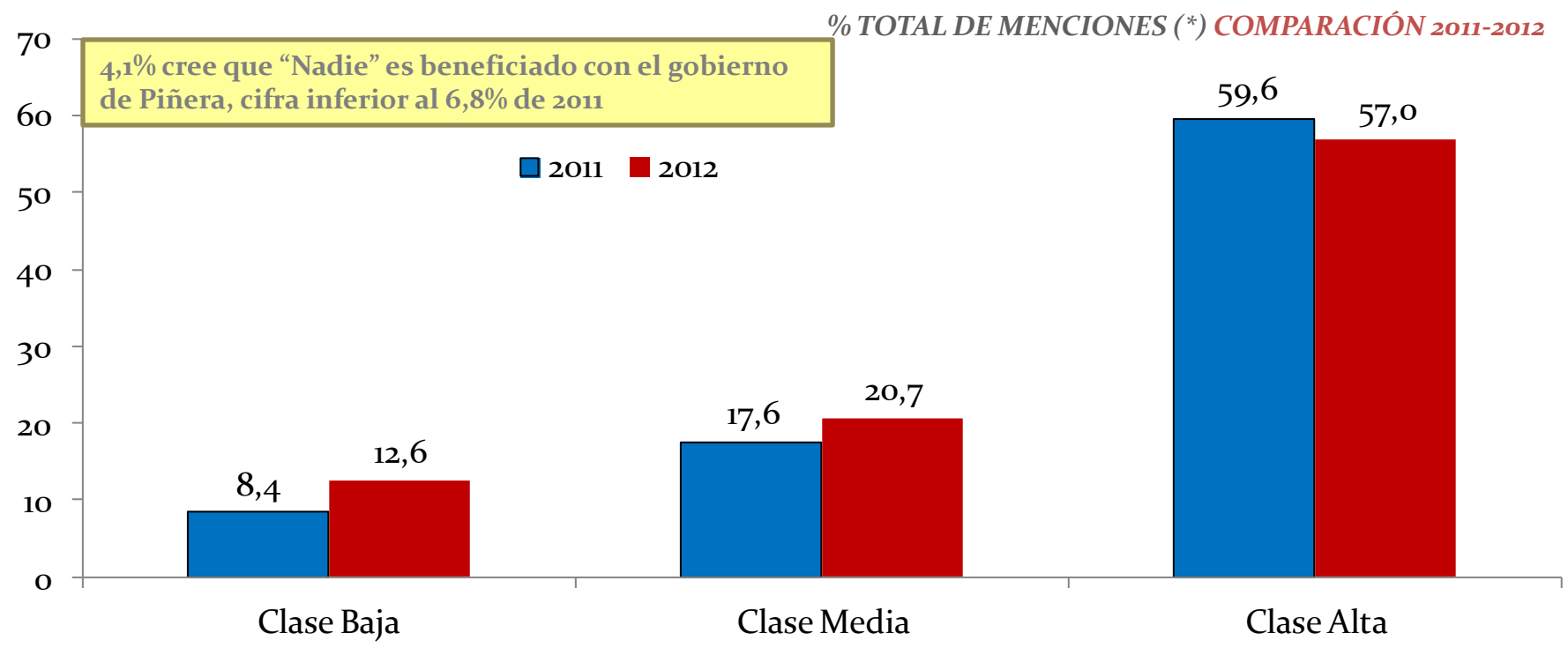

\*Los NS/NC y la opción "NADIE" completan el porcentaje total (100%) para cada año.

(BASE: TOTAL MUESTRA)



# BENEFICIARIOS DEL GOBIERNO DE PIÑERA

*¿Quiénes diría UD. que son los principales beneficiarios de las políticas que implementa el gobierno de Sebastián Piñera ?*

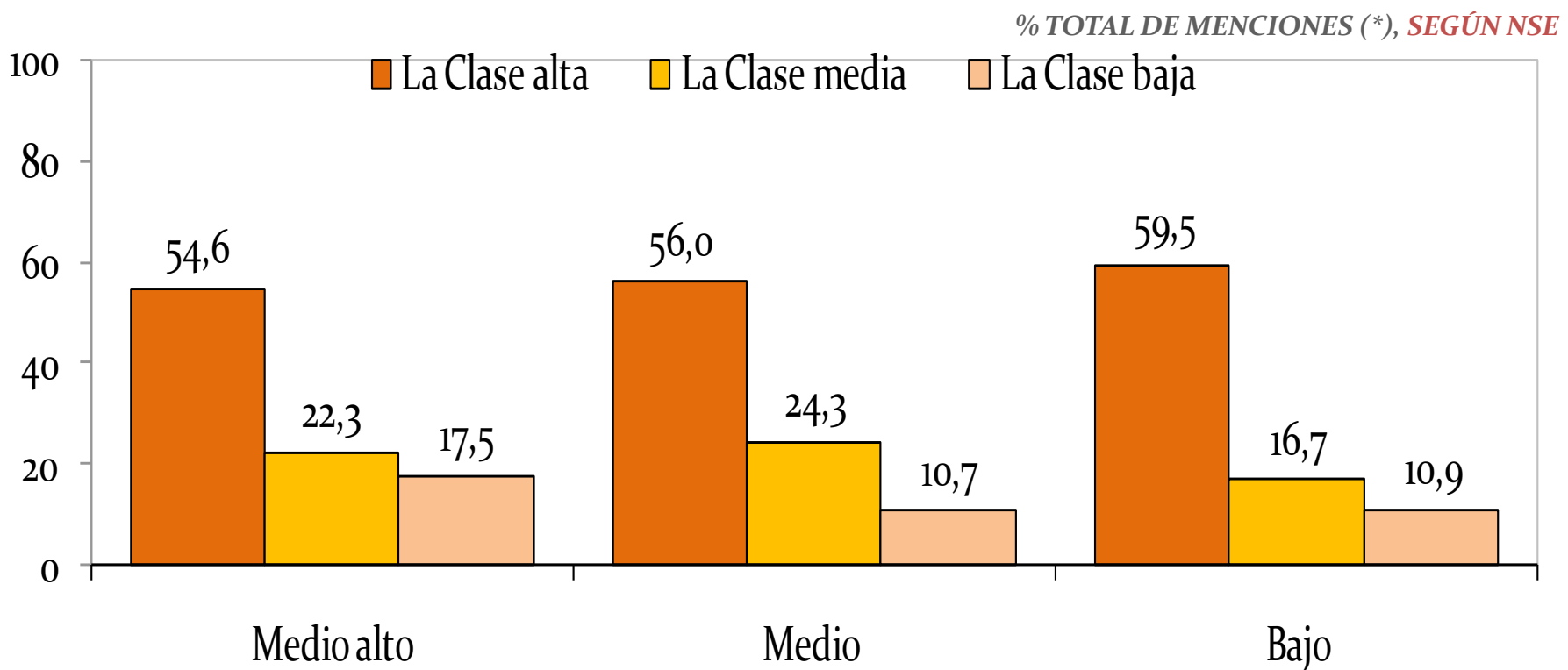

\*Los NS/NC completan el porcentaje total (100%) para cada año.

(BASE: TOTAL MUESTRA)



# CREDIBILIDAD DEL PRESIDENTE

*En general, cuando escucha las declaraciones que hace Sebastián Piñera en la televisión o la radio, ¿qué tanto le cree?*

% MENCIONES (SE SUMA "LE CREO SIEMPRE + LE CREO LA MAYORÍA DE LAS VECES")(\*), **COMPARACIÓN 2011-2012**

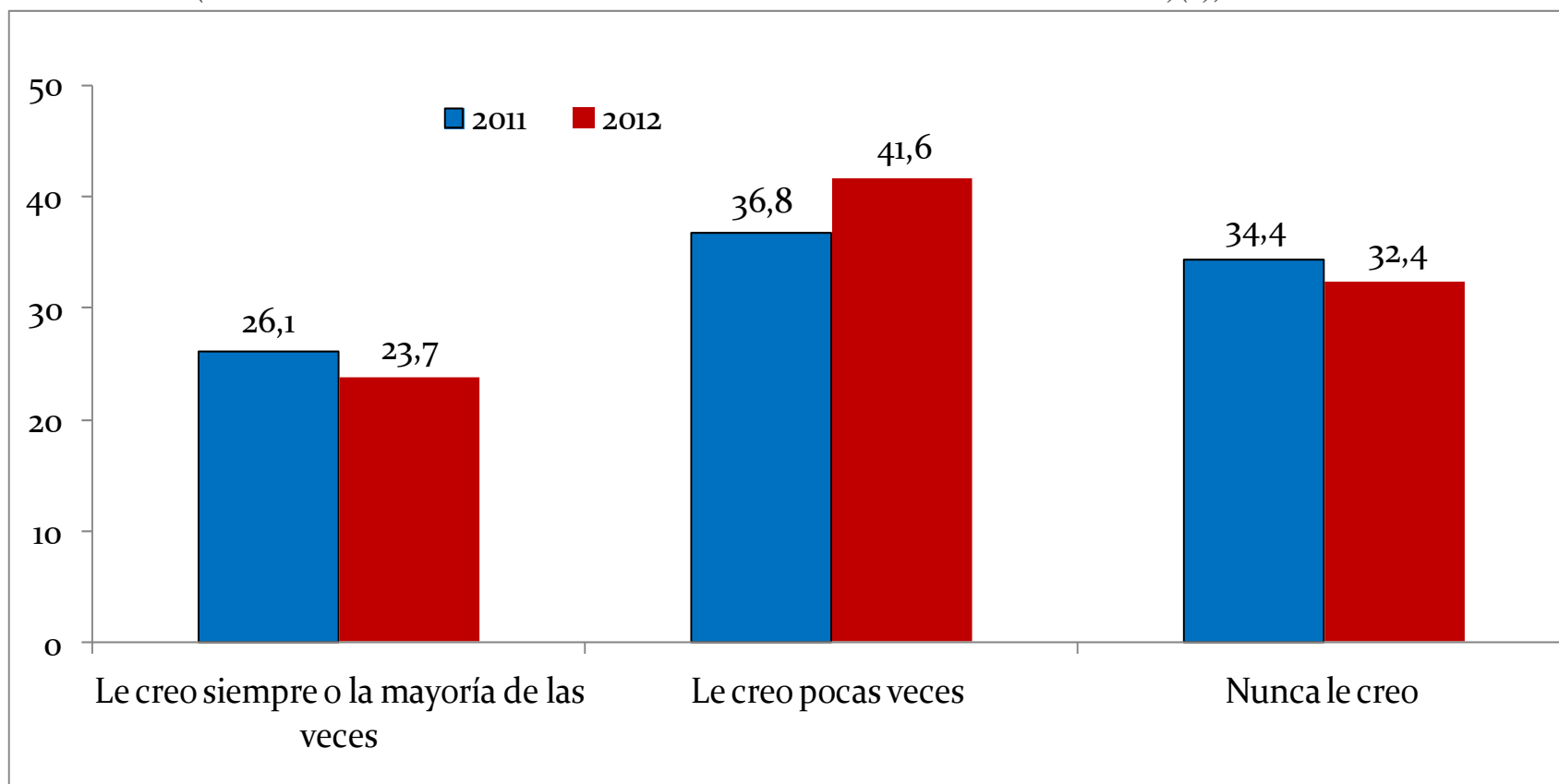

\*Los NS/NC completan el porcentaje total (100%) para cada año.



# CREDIBILIDAD DEL PRESIDENTE

*En general, cuando escucha las declaraciones que hace el Presidente Piñera en la televisión o la radio, ¿qué tanto le cree?*

*% MENCIONES "LE CREO SIEMPRE + LE CREO LA MAYORÍA DE LAS VECES", SEGÚN EDAD YNSE*

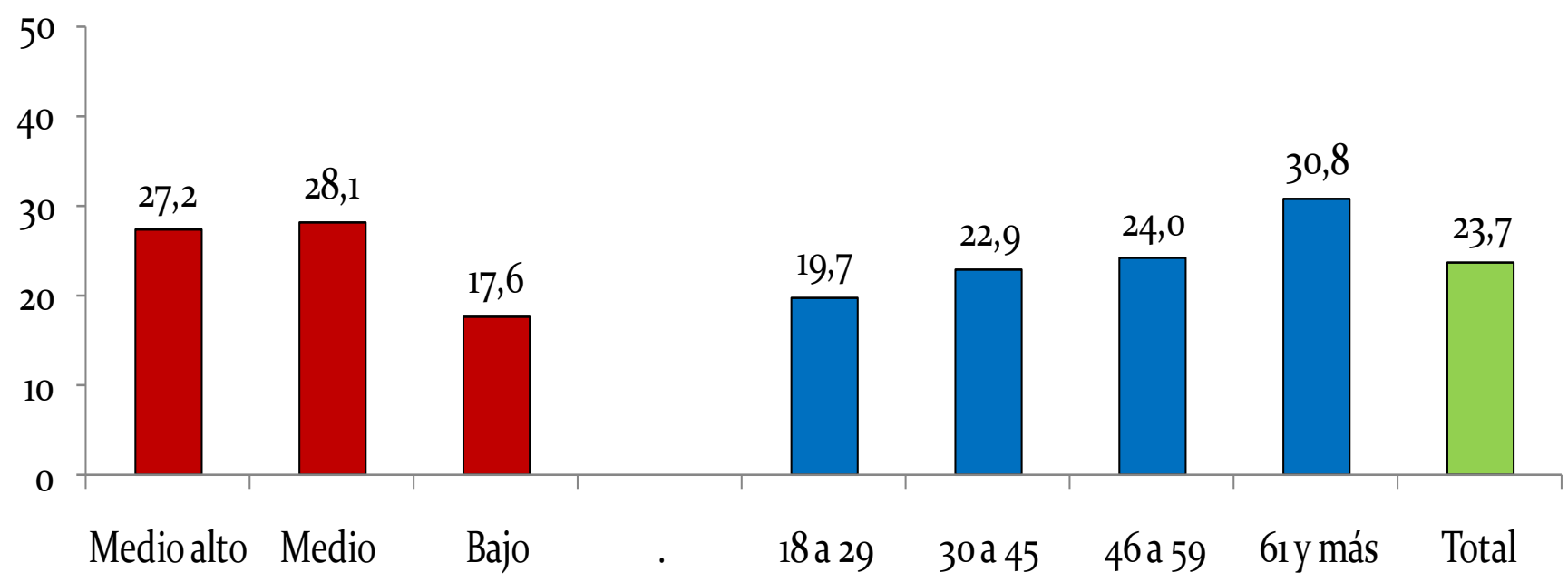

(BASE: TOTAL MUESTRA)



# CUMPLIMIENTO DE LAS PROMESAS DE CAMPAÑA

*¿Usted cree que el Presidente Sebastián Piñera cumplirá o no cumplirá con lo prometido durante su campaña ?*

*% TOTAL DE MENCIONES (\*) COMPARACIÓN 2011-2012*

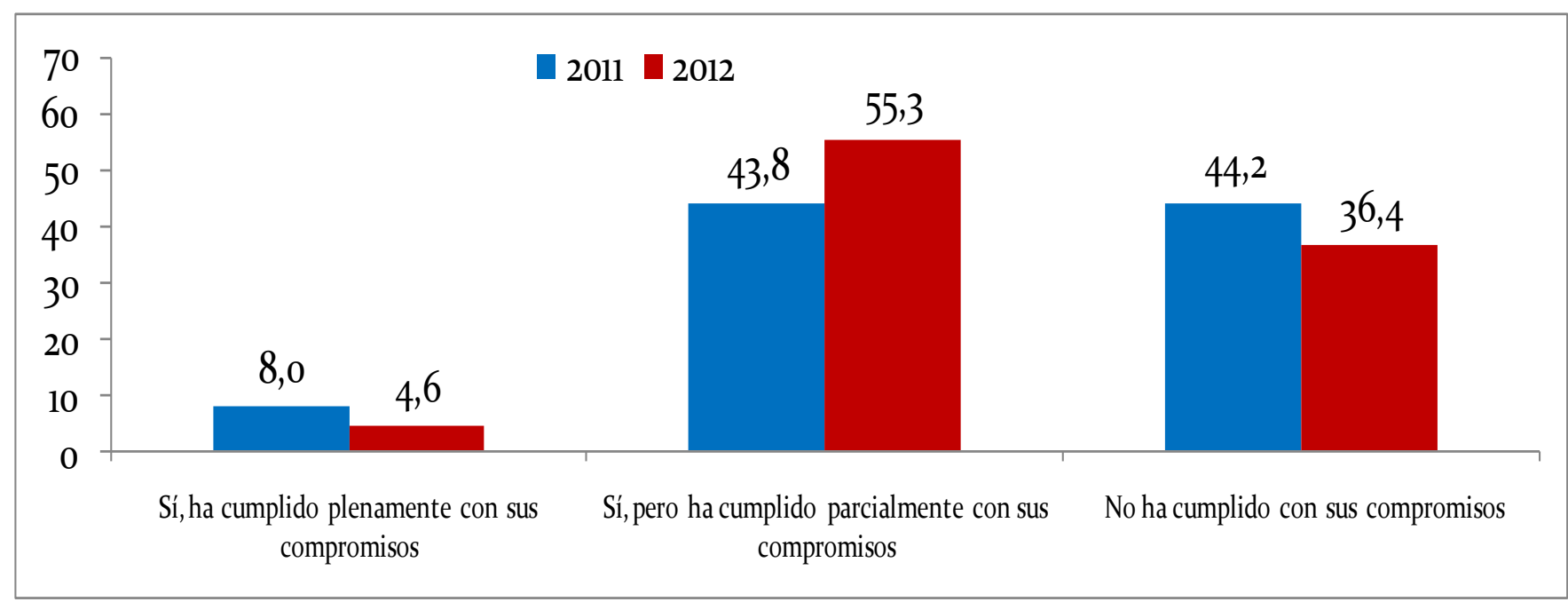

*En la encuesta de 2011 esta pregunta planteó la expectativa acerca de las promesas de campaña.*

*\*Los NS/NC completan el porcentaje total (100%) poara cada año.*

*(BASE: TOTAL MUESTRA)*



# ATRIBUTOS DEL PRESIDENTE

*De los siguientes atributos, por favor califique de 1 “muy malo” a 7 “muy bueno” al Presidente Sebastián Piñera*

PROMEDIO DE NOTAS(\*), **COMPARACIÓN 2011-2012**

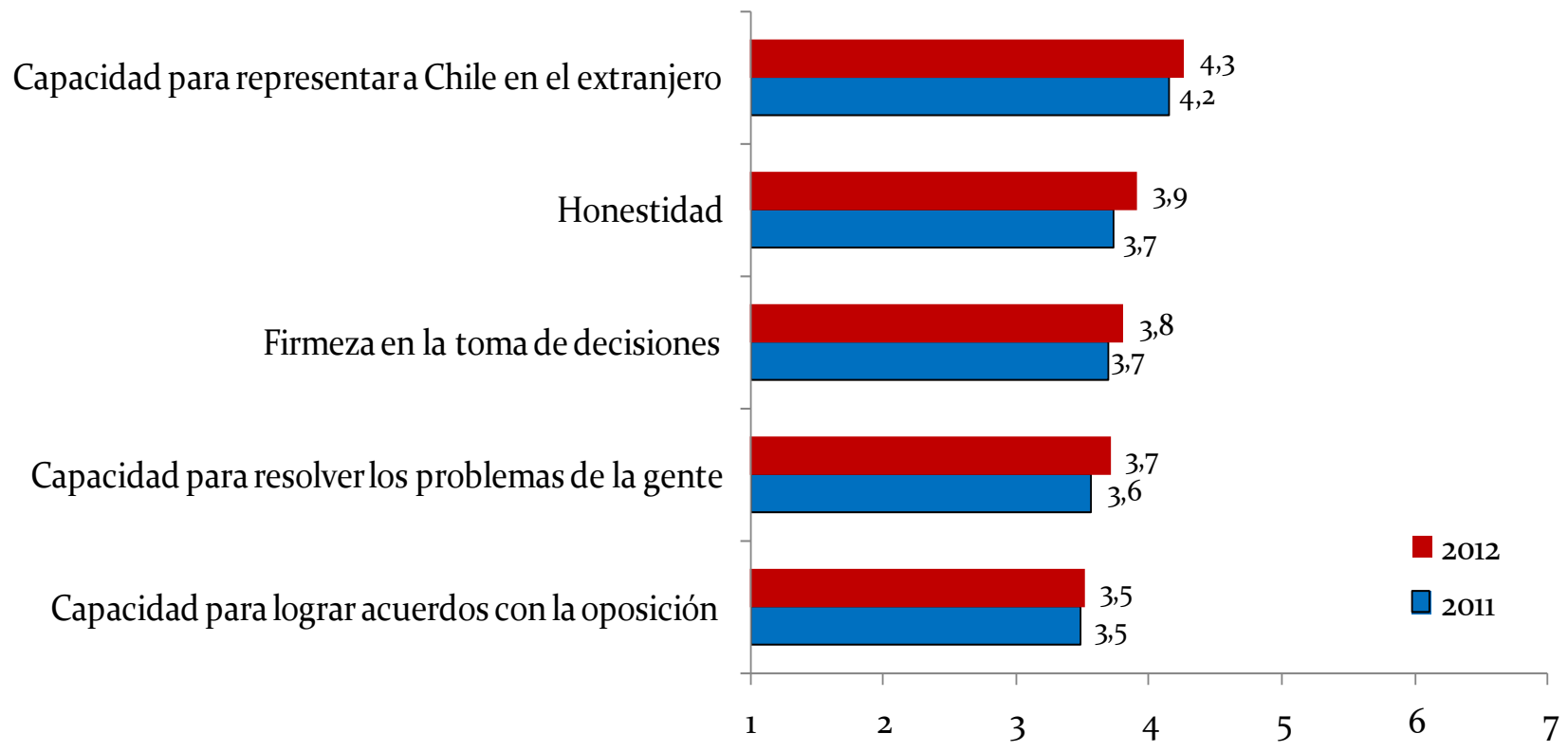

\*Los NS/NC completan el porcentaje total (100%) poara cada año.

(BASE: TOTAL MUESTRA)



# DESEMPEÑO DEL PRESIDENTE

*En una escala de 1 a 7, donde 1 significa “muy mal” y 7 “muy bien”, ¿cómo evaluaría usted el desempeño que hasta ahora ha tenido el gobierno de Sebastián Piñera respecto a...?*

*PROMEDIO DE NOTAS (\*), COMPARACIÓN 2011-2012*

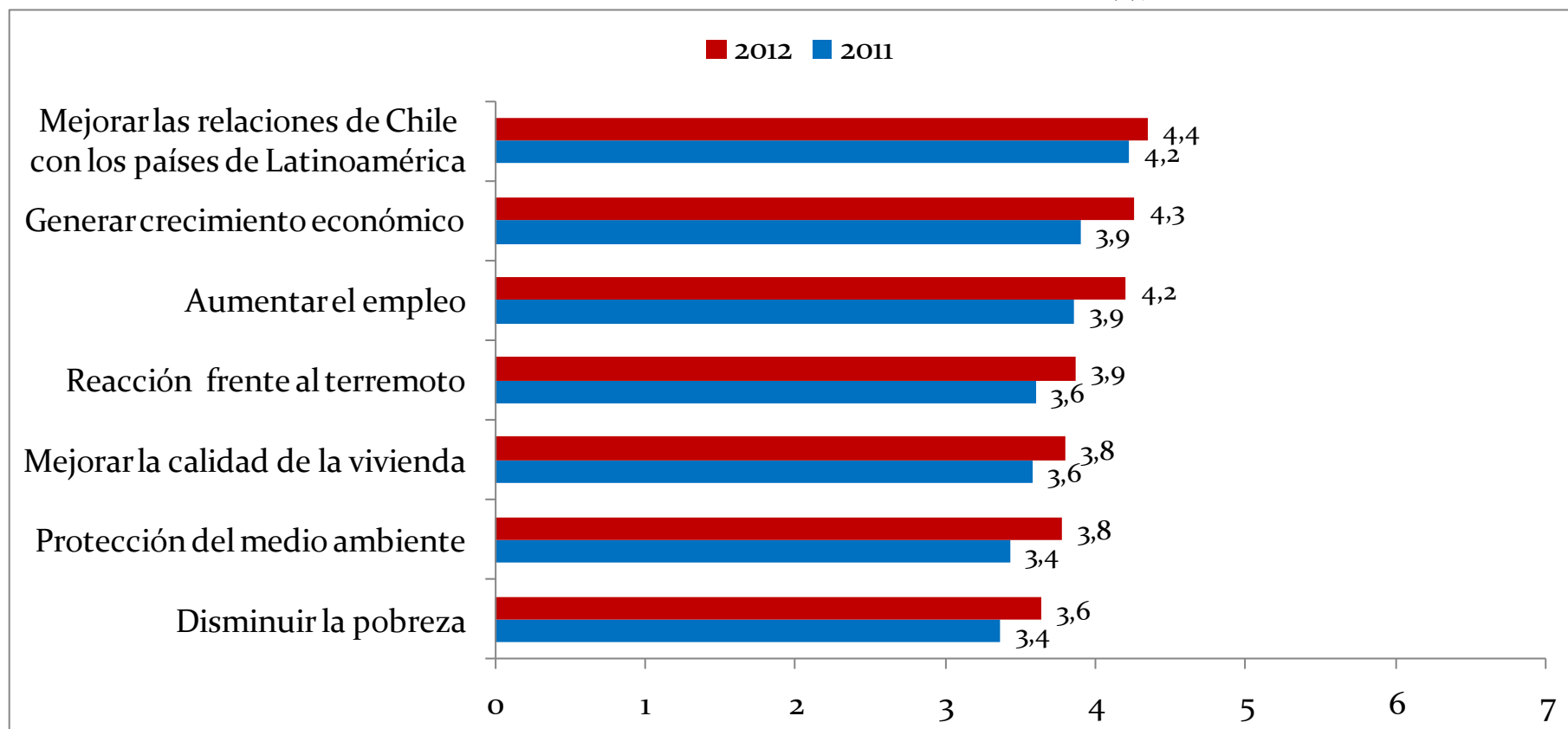

\*Los NS/NC completan el porcentaje total (100%) para cada año.

(BASE: TOTAL MUESTRA)





# HECHO POR EL QUE SERÁ RECORDADO EL GOBIERNO

*¿Por cuál de los siguientes hechos cree Ud. Que será recordado el gobierno de Piñera?*

% TOTAL DE MENCIONES (\*)

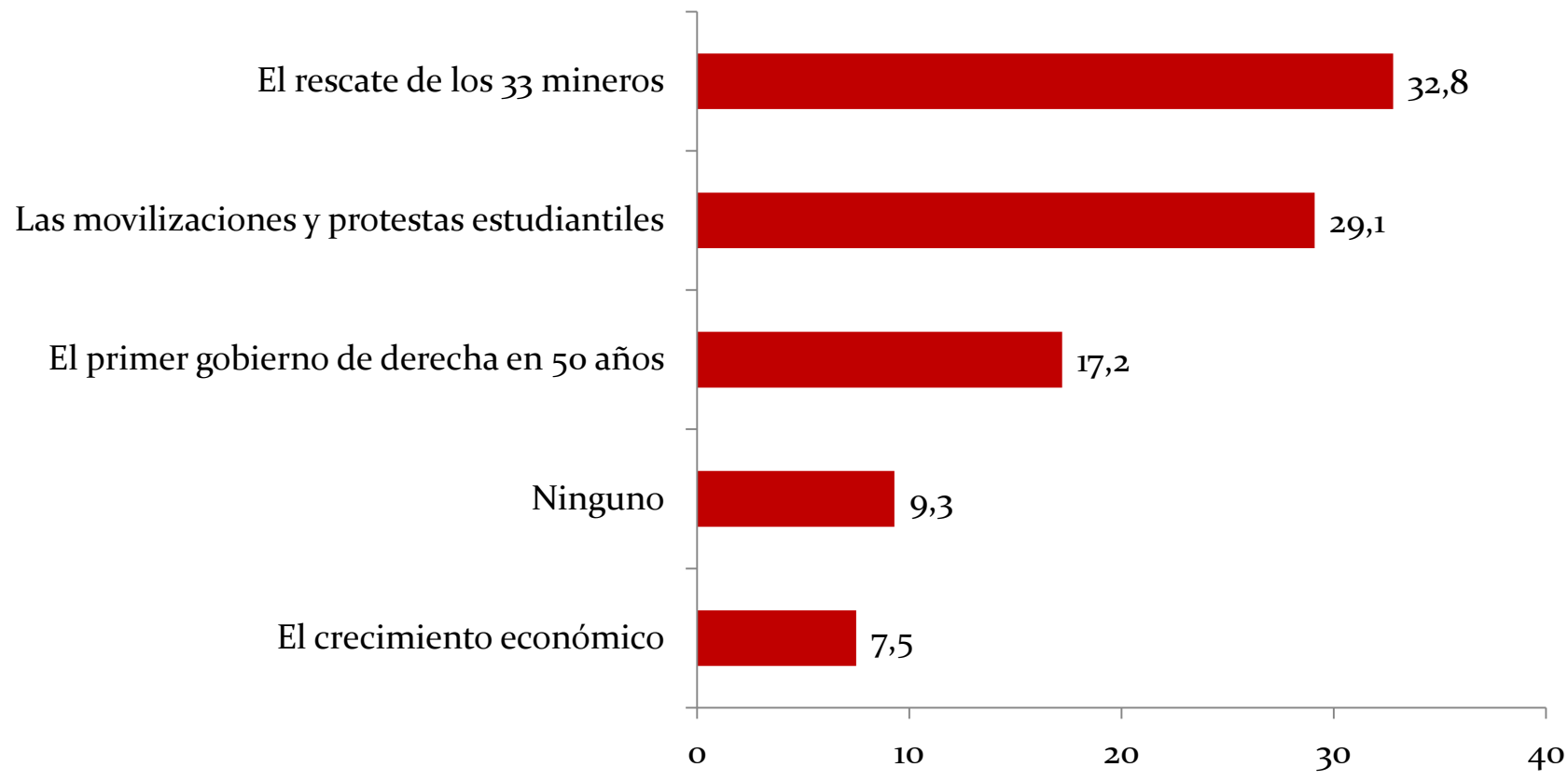

\*No se encuentran considerados los NS/NC .



# HECHO POR EL QUE SERÁ RECORDADO EL GOBIERNO SEGÚN POSICIÓN POLÍTICA

*¿Por cuál de los siguientes hechos cree Ud. Que será recordado el gobierno de Piñera?*

% TOTAL MENCIONES (\*), **SEGÚN POSICIÓN POLÍTICA**

Izquierda    Centro    Derecha

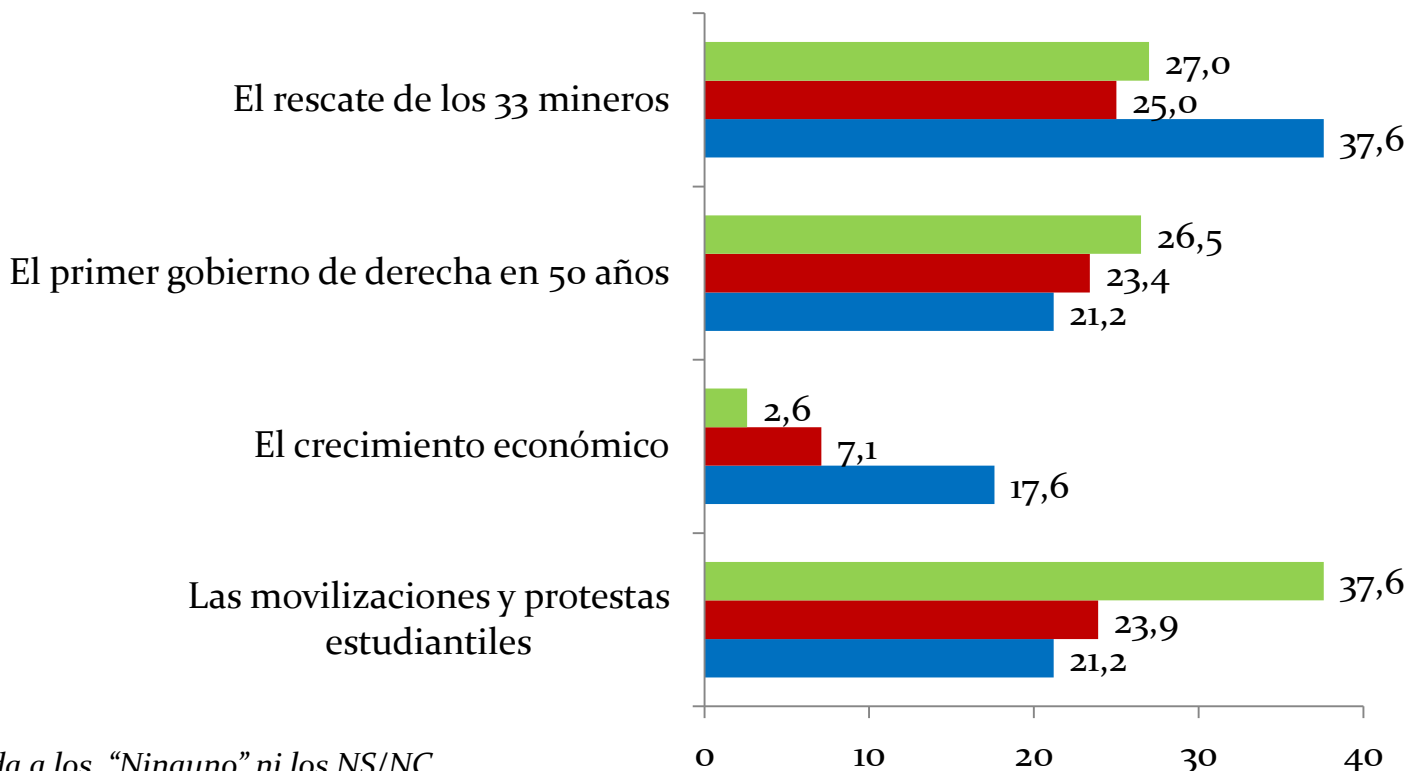

\*No se considerada a los "Ninguno" ni los NS/NC.



## HECHO POR EL QUE SERÁ RECORDADO EL GOBIERNO SEGÚN EDAD

*¿Por cuál de los siguientes hechos cree Ud. Que será recordado el gobierno de Piñera?*

% TOTAL MENCIONES (\*), **SEGÚN EDAD**

■ 18 a 29 ■ 30 a 45 ■ 46 a 60 ■ 61 y más

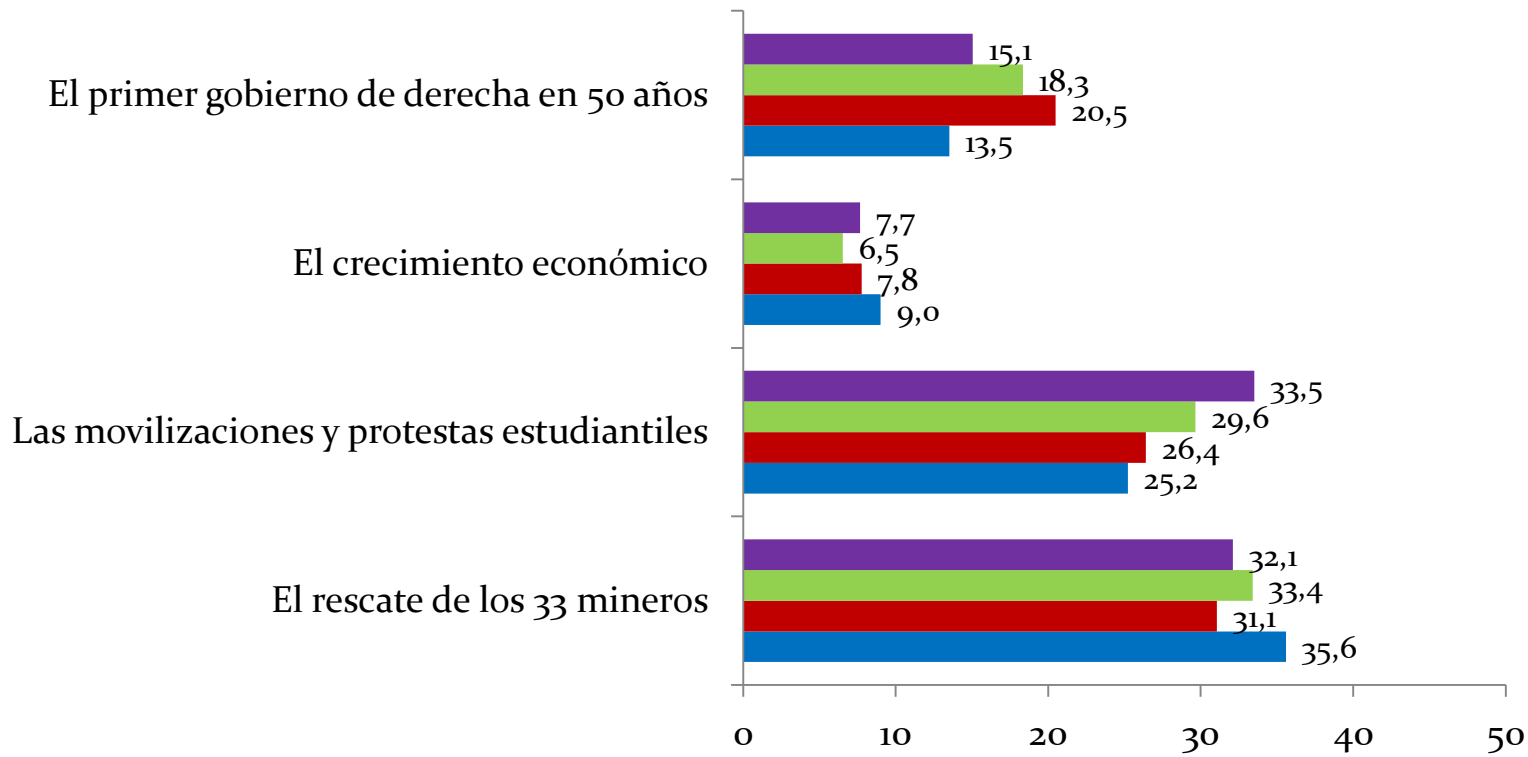

\*No se encuentran considerados los "Ninguno" ni los NS/NC.



## HECHO POR EL QUE SERÁ RECORDADO EL GOBIERNO SEGÚN NSE

*¿Por cuál de los siguientes hechos cree Ud. Que será recordado el gobierno de Piñera?*

*% TOTAL MENCIONES (\*), SEGÚN NSE*

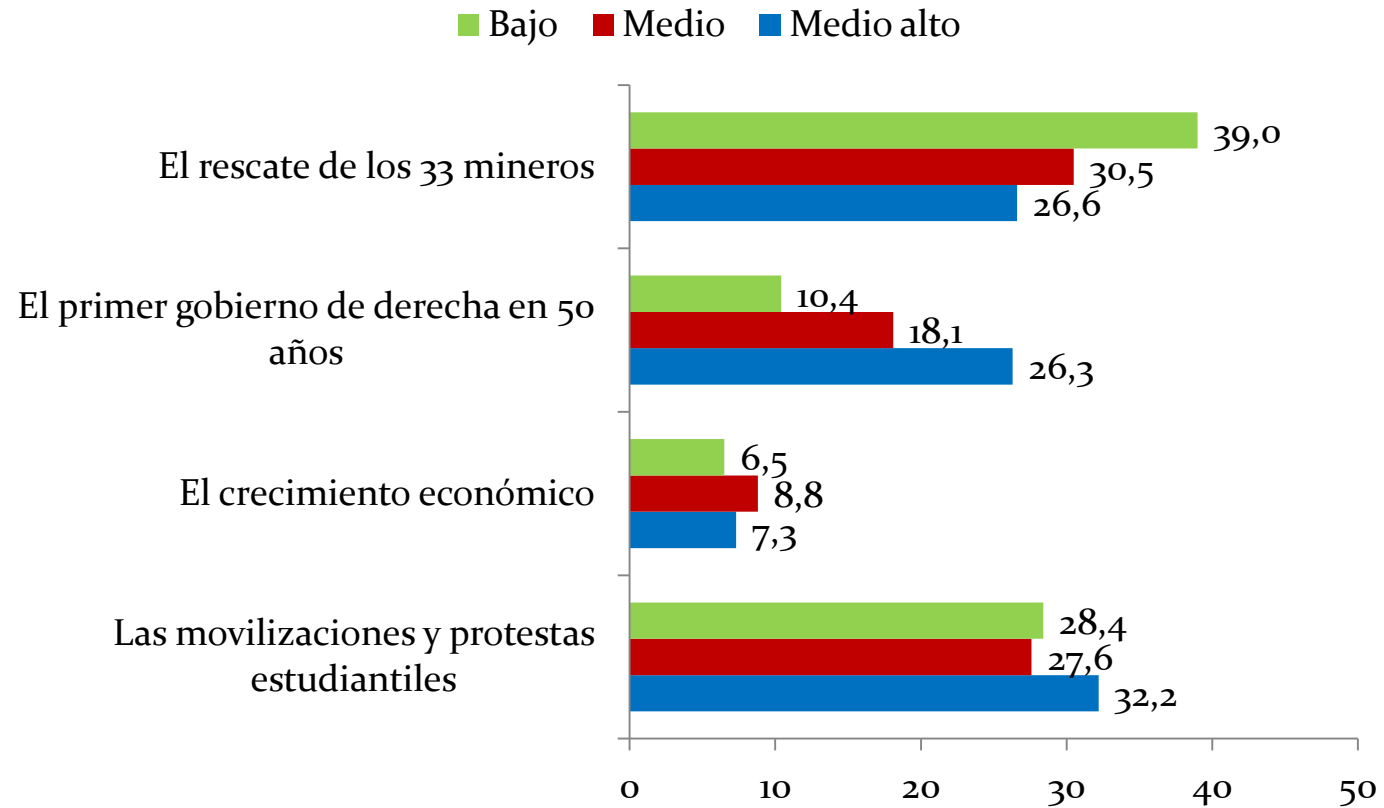

\*No se encuentran considerados los "Ninguno" ni los NS/NC.



# LOS ARREPENTIDOS DE LA ÚLTIMA PRESIDENCIAL SEGÚN NSE Y GÉNERO (SEGUNDA VUELTA, OPCIÓN “PIÑERA”)

*Luego de pasado un tiempo, ¿Ud. considera que su voto de segunda vuelta fue una buena decisión?*

% MENCIONES “NO”, **COMPARACIÓN 2011-2012**

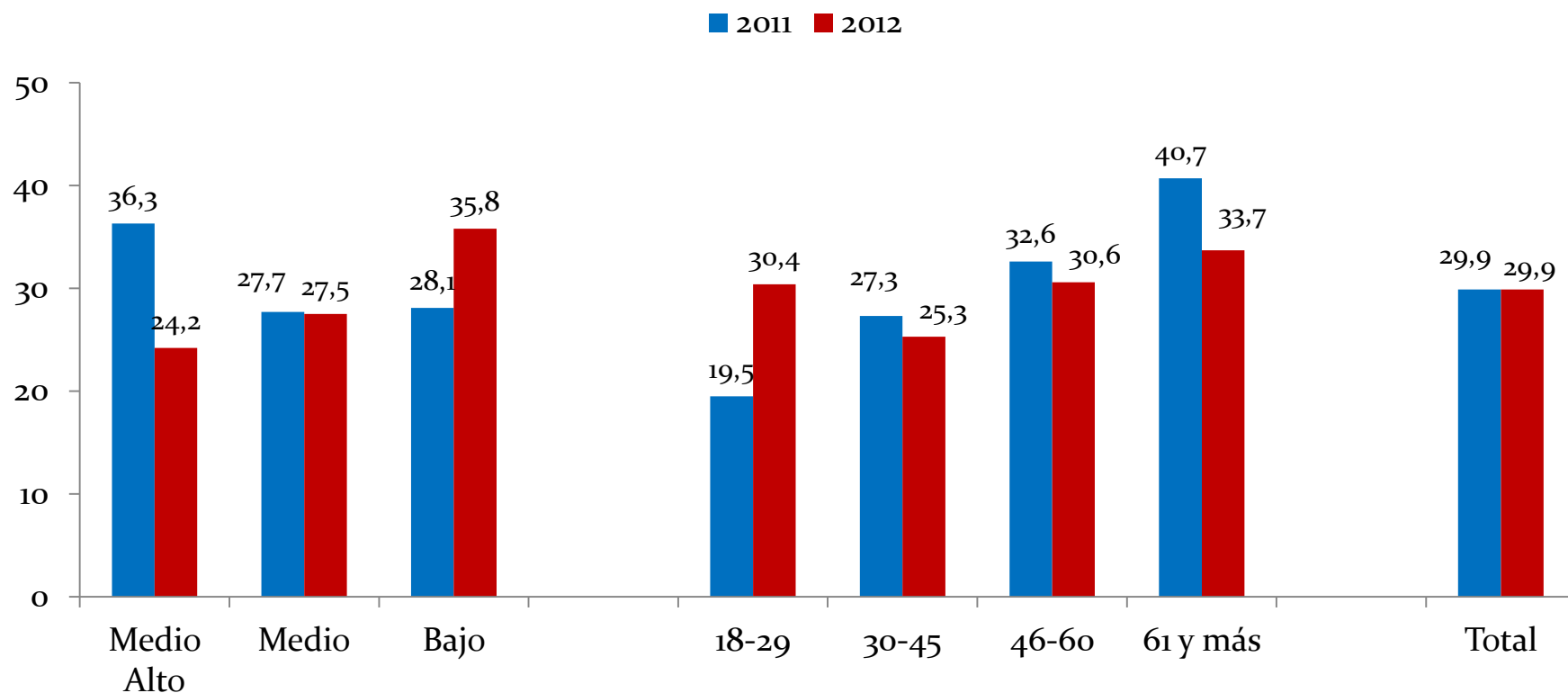



### 3. Confianza en las instituciones, partidos y Estado





# CONFIANZA EN LAS INSTITUCIONES

*¿Cuánta confianza tiene usted en las instituciones que le voy a nombrar?*

*% MENCIONES "BASTANTE + MUCHO", COMPARACIÓN 2011-2012*

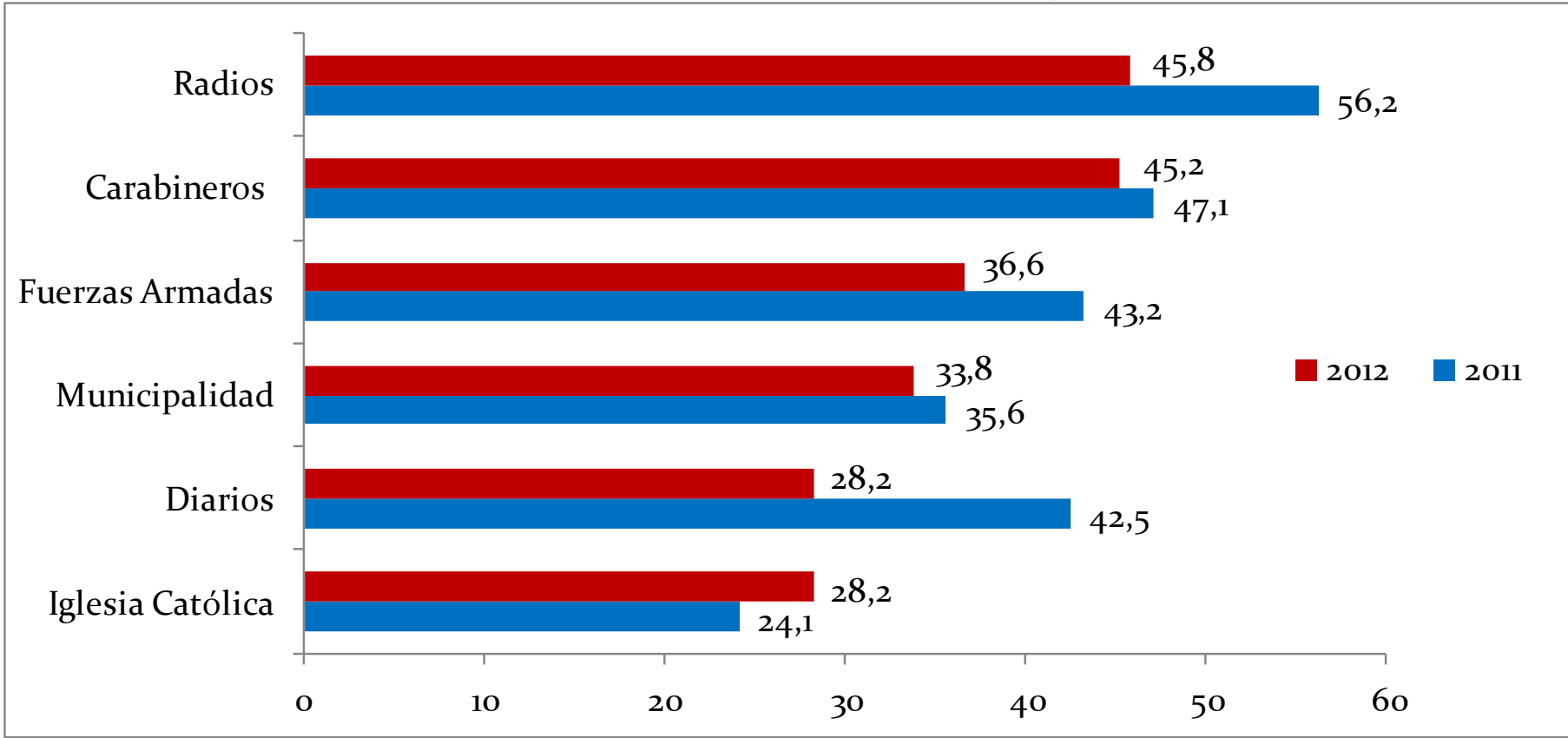

(BASE: TOTAL MUESTRA)



# CONFIANZA EN LAS INSTITUCIONES

*¿Cuánta confianza tiene usted en las instituciones que le voy a nombrar?*

*% MENCIONES "BASTANTE + MUCHO", COMPARACIÓN 2011-2012*

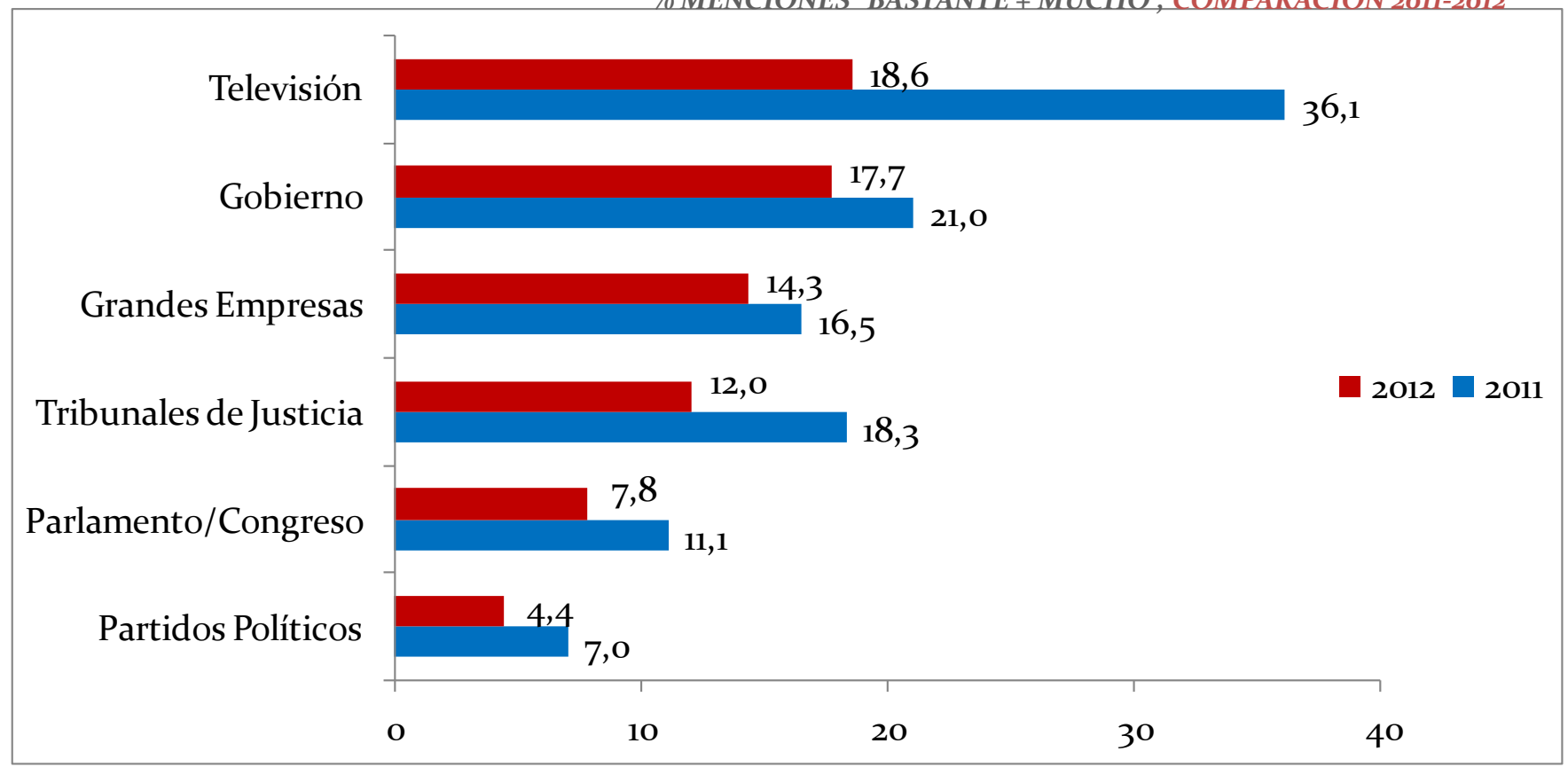

(BASE: TOTAL MUESTRA)





# EVOLUCIÓN DE LA CONFIANZA EN LAS INSTITUCIONES

*¿Cuánta confianza tiene usted en las instituciones que le voy a nombrar?*

*% MENCIONES "BASTANTE + MUCHO", COMPARACIÓN 2008 - 2012*

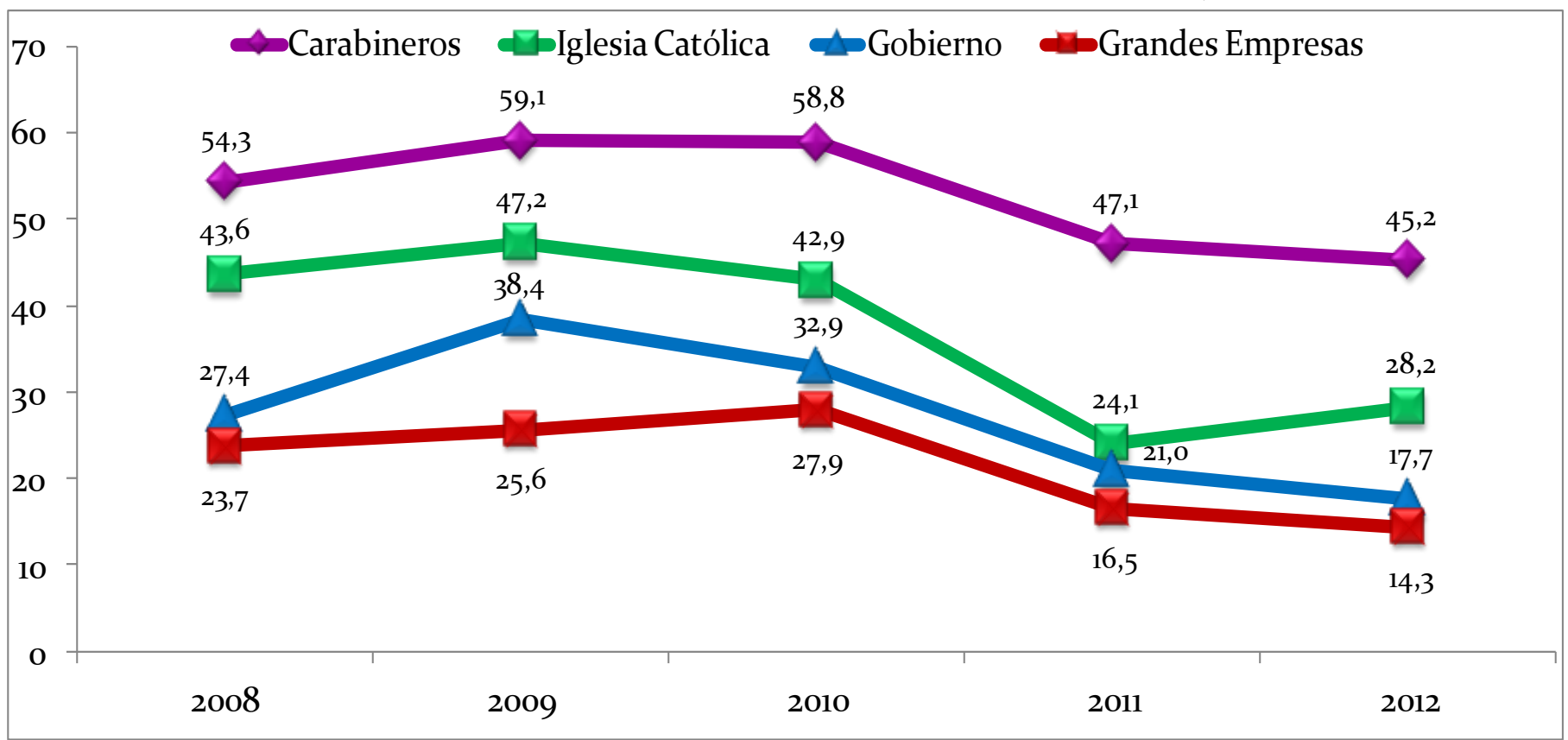

(BASE: TOTAL MUESTRA)



# EVOLUCIÓN DE LA CONFIANZA EN LAS INSTITUCIONES

*¿Cuánta confianza tiene usted en las instituciones que le voy a nombrar?*

% MENCIONES "BASTANTE + MUCHO", COMPARACIÓN 2008 - 2012

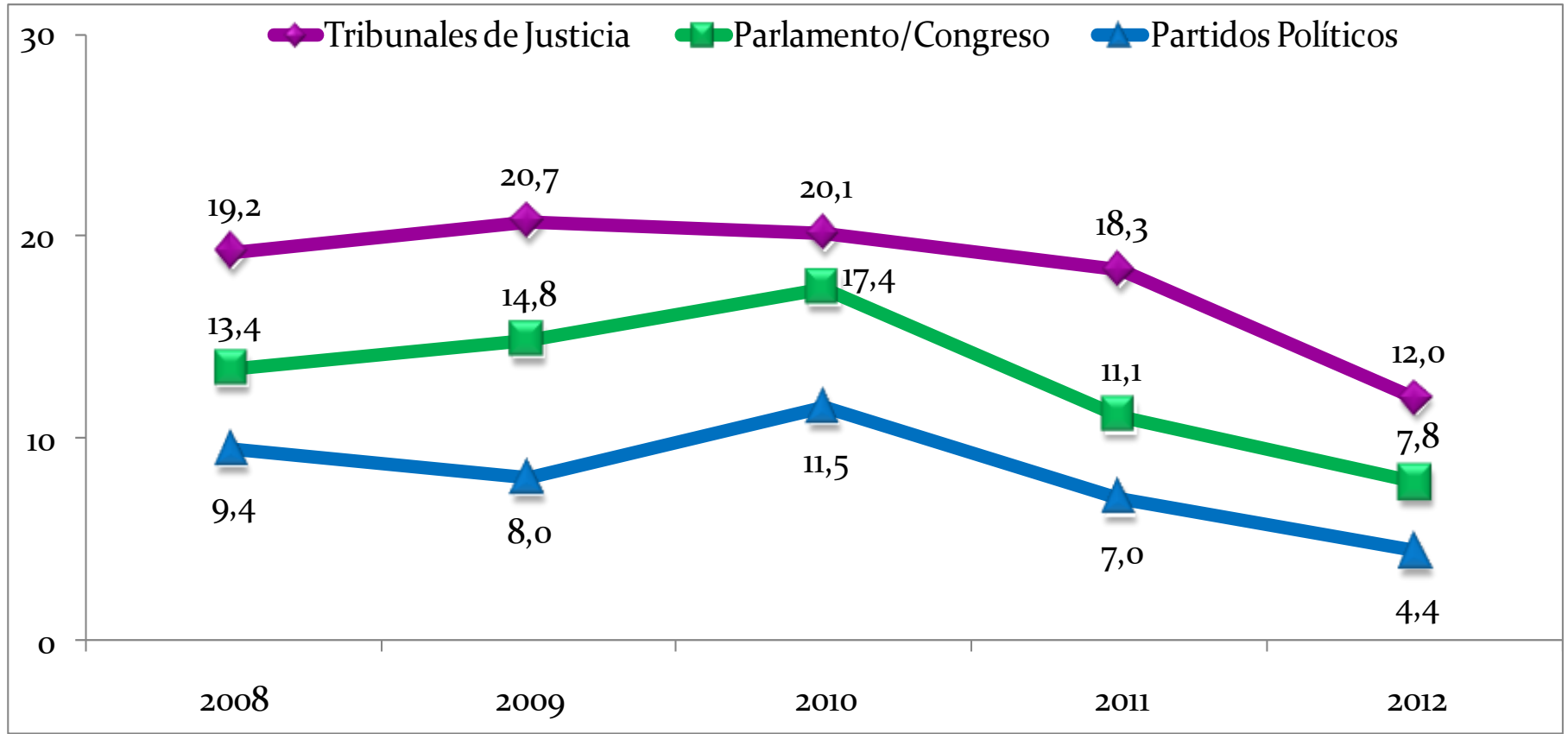

(BASE: TOTAL MUESTRA)



# DESAFECCIÓN POLÍTICA. LOS NO IDENTIFICADOS

% MENCIONES "NINGUNO + NS/NC" (\*), **COMPARACIÓN 2005 - 2012**

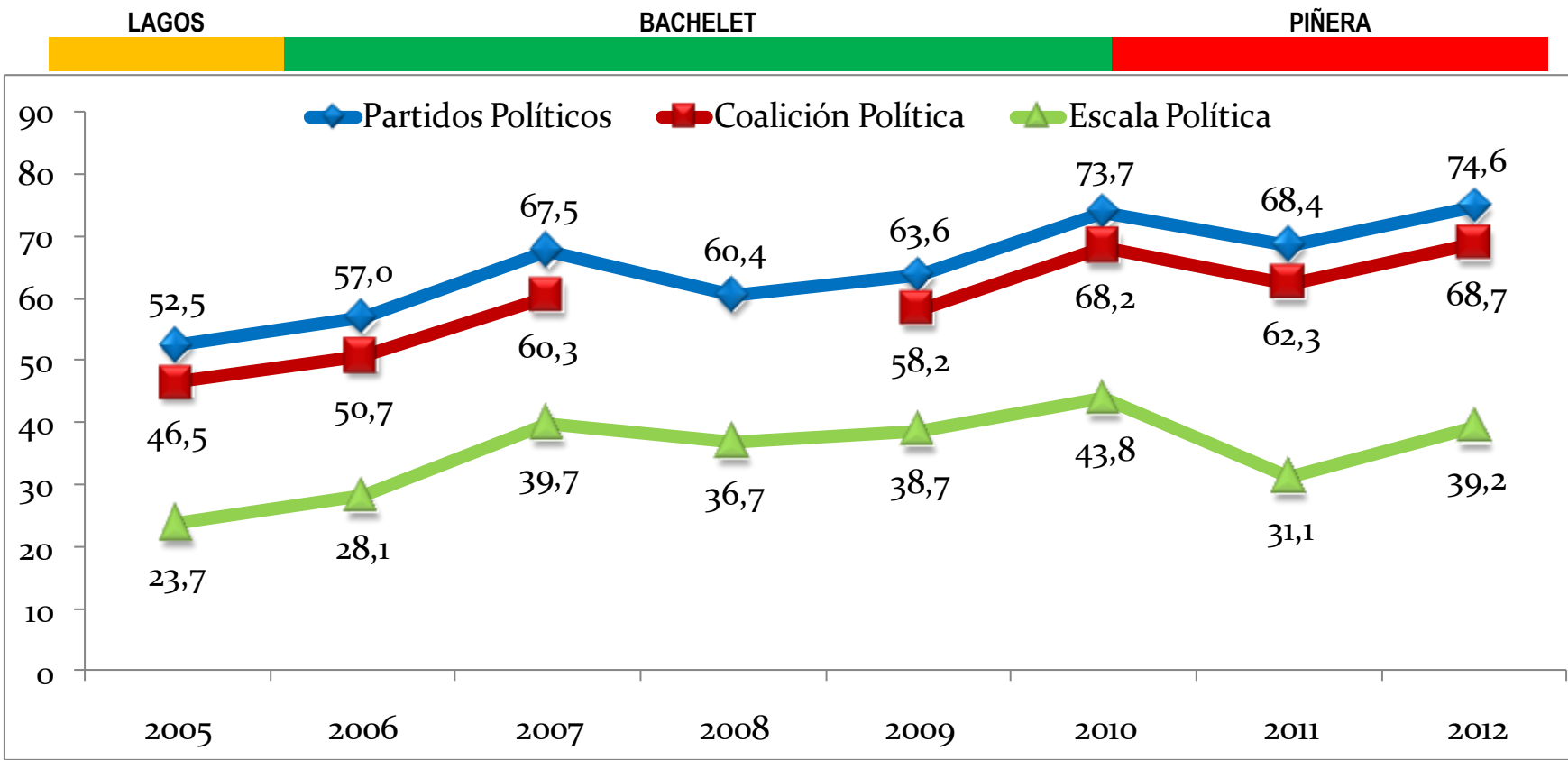

(\*): ¿Cuál de los siguientes partidos políticos representa mejor sus intereses, creencias y valores? ¿Cuál de las siguientes coaliciones políticas representa mejor sus intereses, creencias y valores? Utilizando una escala de 1 a 10, donde 1 representa más de izquierda y 10 más de derecha, ¿en qué posición se ubicaría Ud.? (BASE: TOTAL MUESTRA)



# EVALUACIÓN A CARABINEROS

*¿Qué nota le pondría a Carabineros en las siguientes actividades?*

PROMEDIO DE NOTAS(\*)

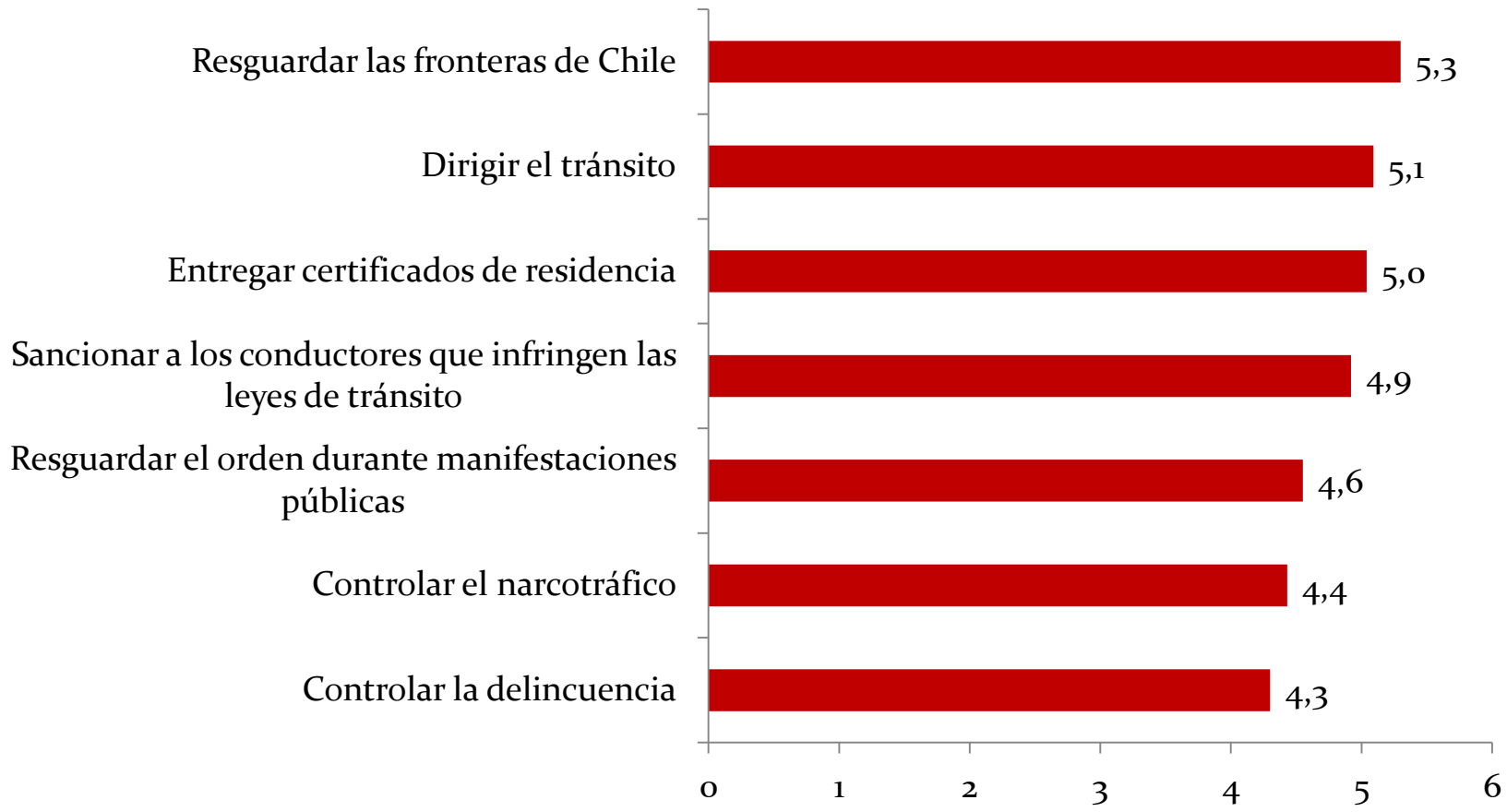

\*No se encuentran considerados los NS/NC .



# CONFIANZA EN LA IGLESIA SEGÚN RELIGIÓN

*¿Cuánta confianza tiene usted en la Iglesia Católica?*

% MENCIONES "BASTANTE/MUCHO" SEGÚN **RELIGIÓN**

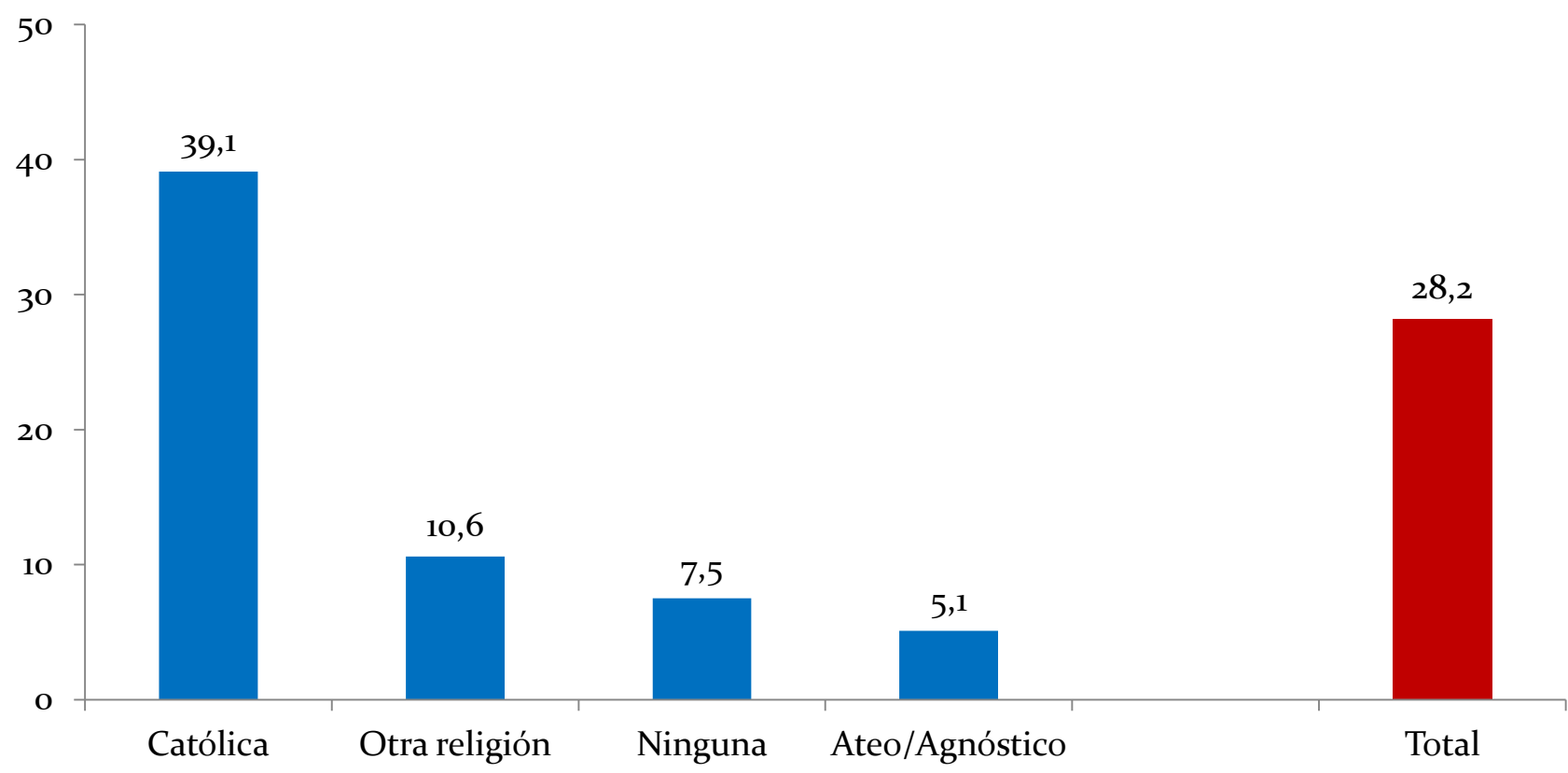



# CONFIANZA EN LA IGLESIA DE CATÓLICOS SEGÚN ASISTENCIA OFICIOS RELIGIOSOS

*¿Cuánta confianza tiene usted en la Iglesia Católica?*

*% MENCIONES "BASTANTE/MUCHO" SEGÚN ASISTENCIA OFICIOS RELIGIOSOS*

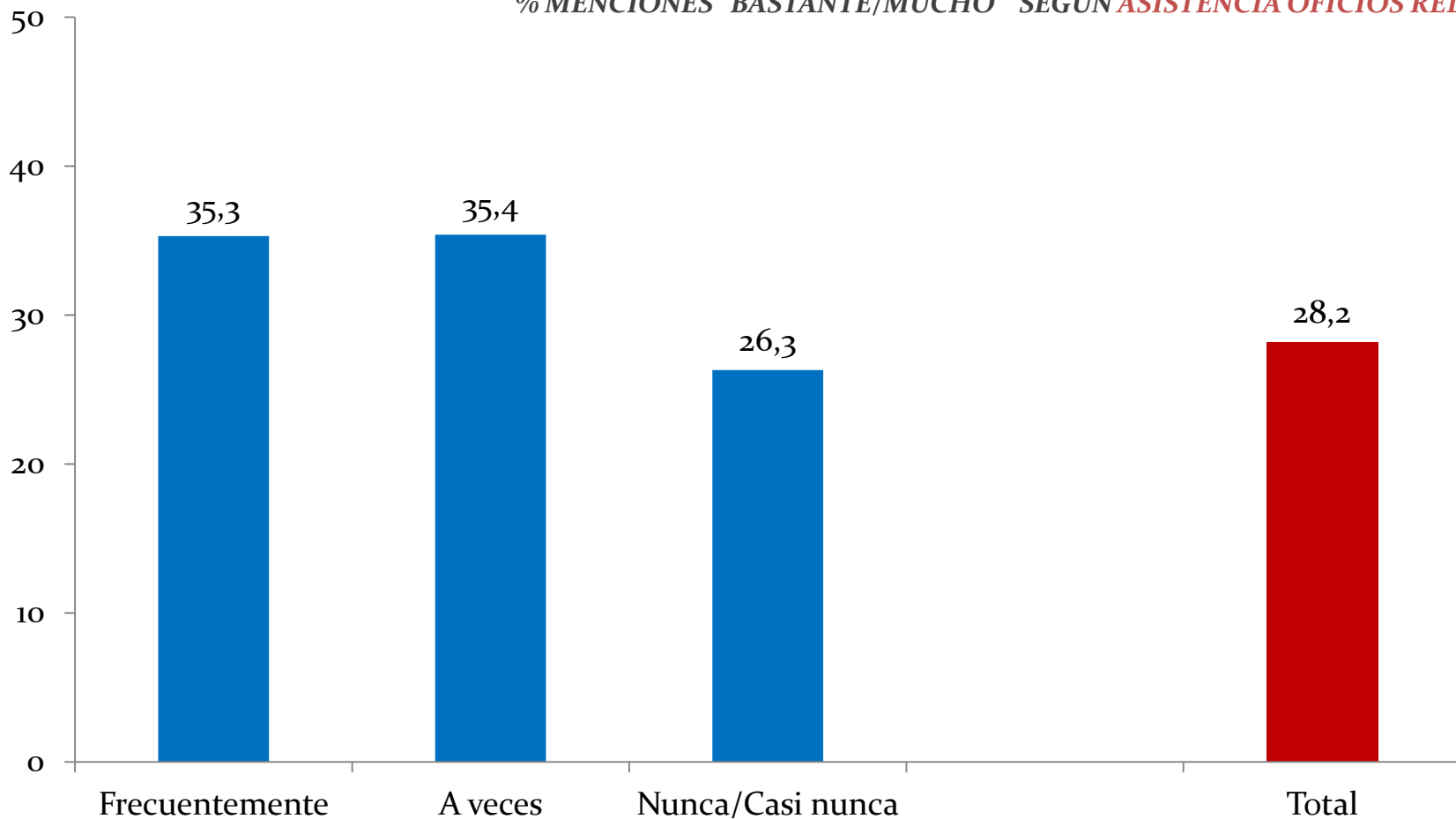



# ESTATISMO

*¿Está Ud. De acuerdo o en desacuerdo con cada una de las frases que le voy a leer?*

*% MENCIONES "DE ACUERDO" COMPARACIÓN 2010-2012*

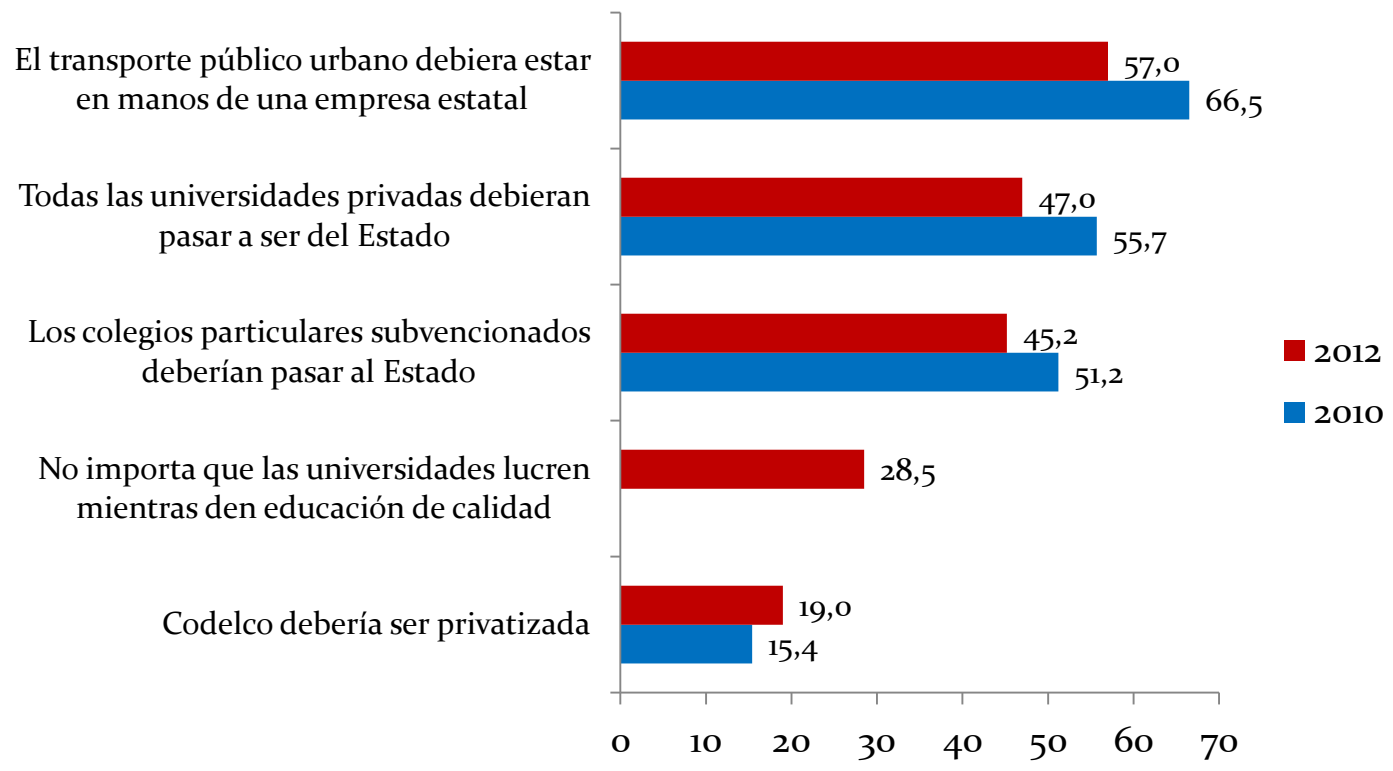



# EL LUCRO EN LA EDUCACIÓN SUPERIOR

*MENCIONES “EN DESACUERDO” con la afirmación “No importa que las universidades lucren, mientras den educación de calidad”.*

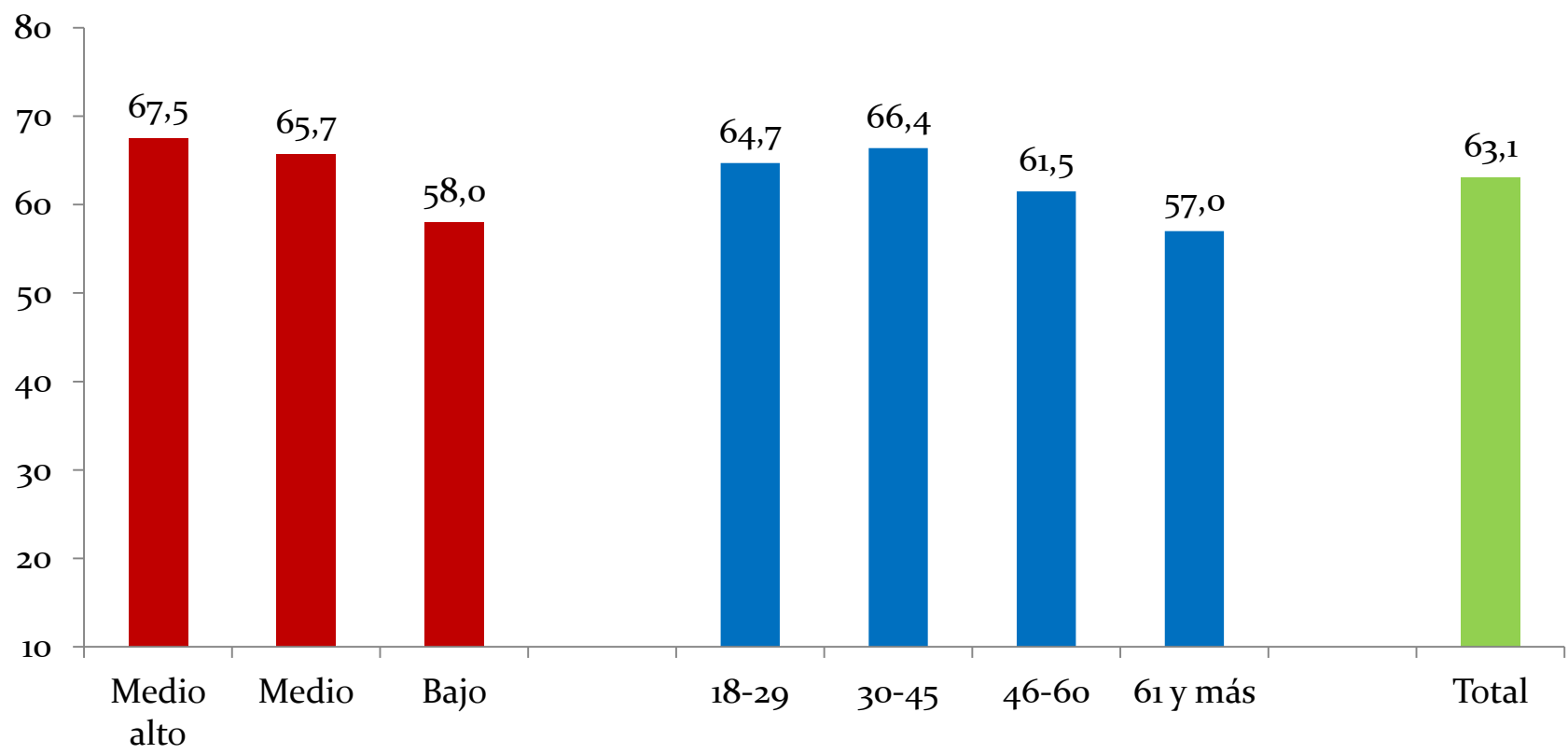





# ¿DEBERÍAN LOS COLEGIOS PARTICULARES SUBVENCIONADOS PASAR AL ESTADO?

MENCIONES "DE ACUERDO" con la afirmación "Los colegios particulares subvencionados deberían pasar al Estado".

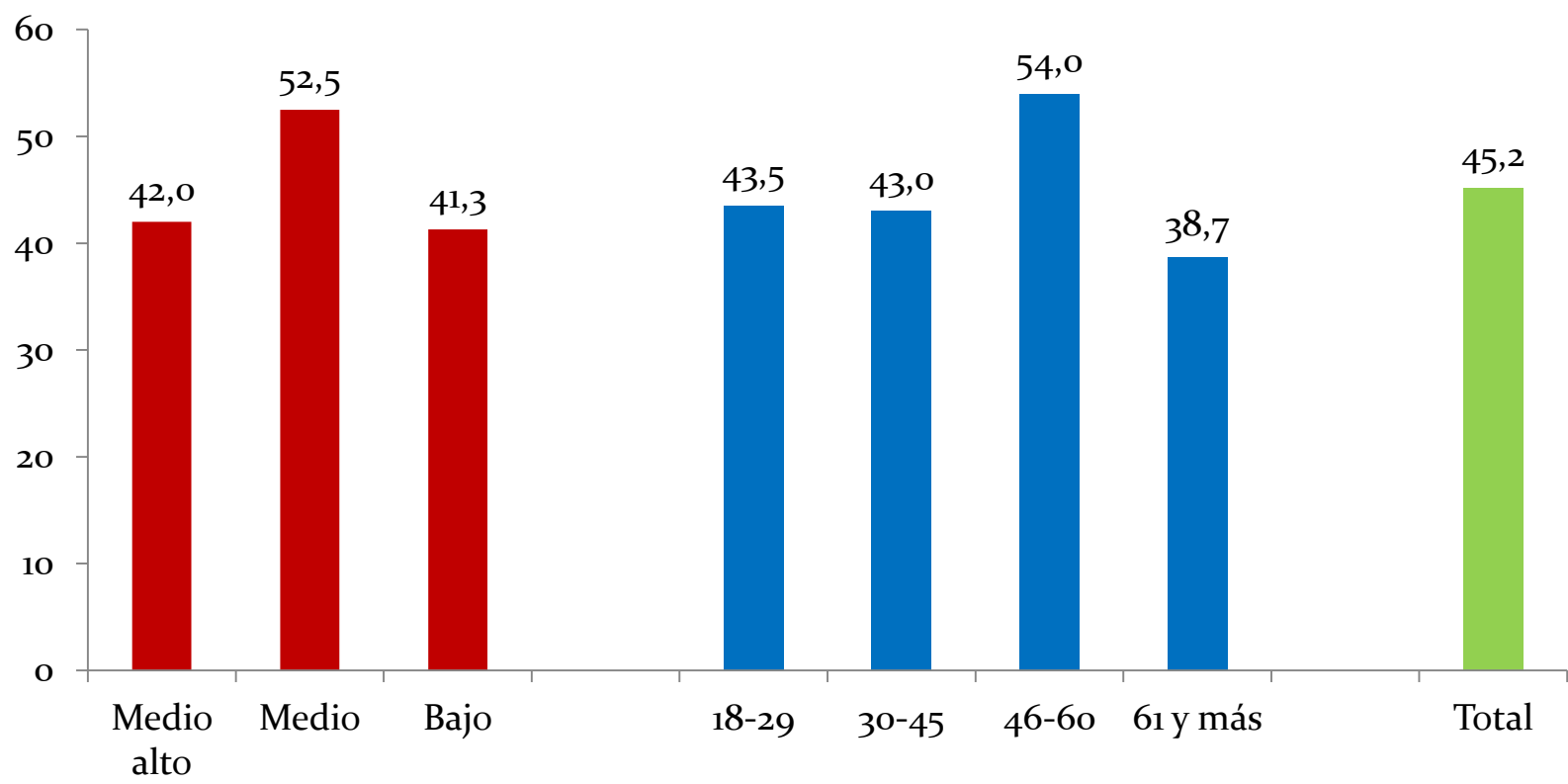



## 4. Participación electoral y Municipales 2012





# PREDISPOSICIÓN A VOTAR ELECCIONES MUNICIPALES 2012 Y PRESIDENCIALES 2013

*% TOTAL DE MENCIONES*

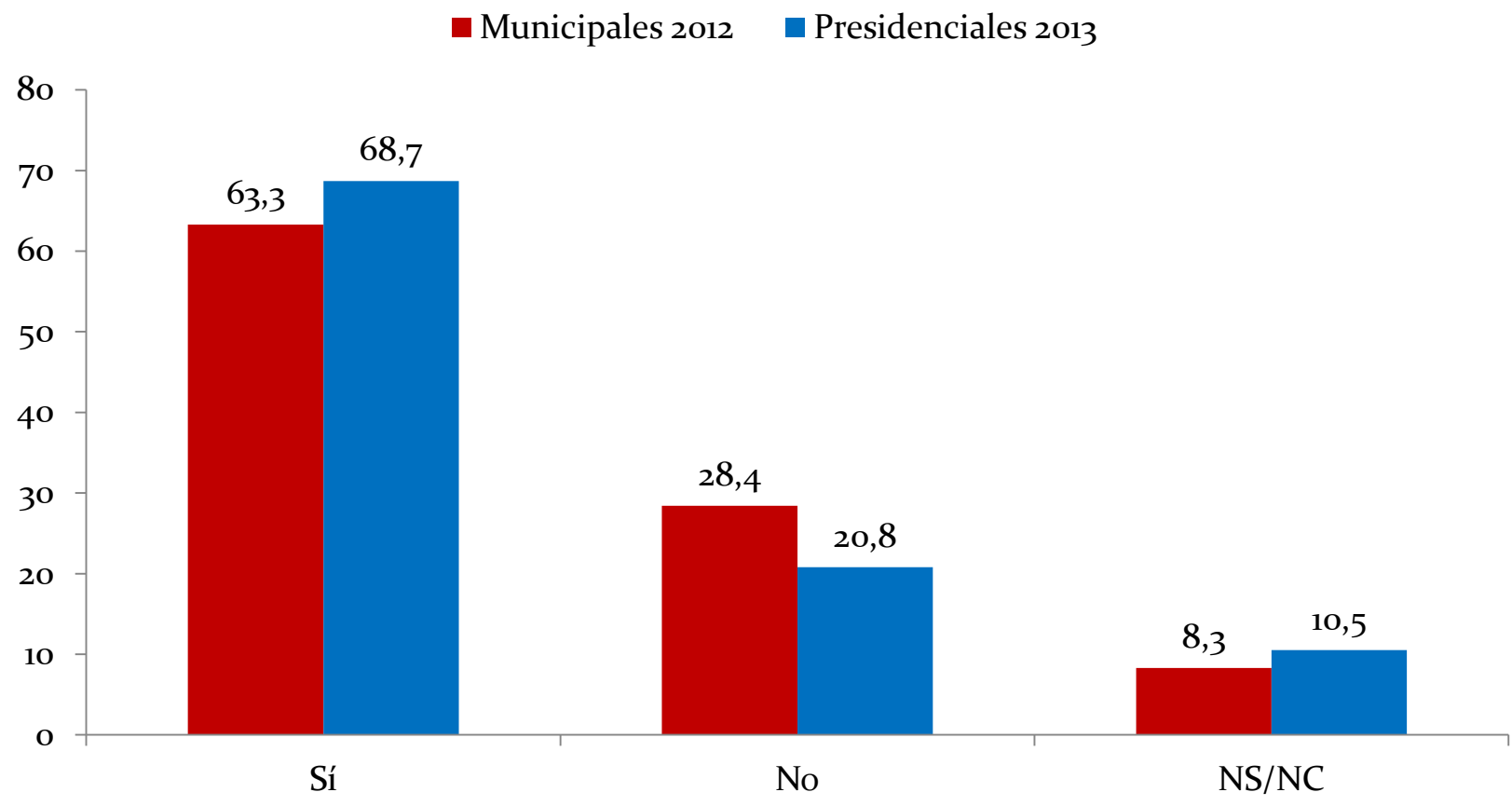

(BASE: TOTAL MUESTRA)



# PREDISPOSICIÓN A VOTAR ELECCIONES MUNICIPALES 2012 SEGÚN GSE Y EDAD

*Para las próximas elecciones municipales Ud. Estará inscrito automáticamente en los registros electorales y votar será voluntario, ¿Ud. Irá a votar en esas elecciones?*

% MENCIONES "SÍ"

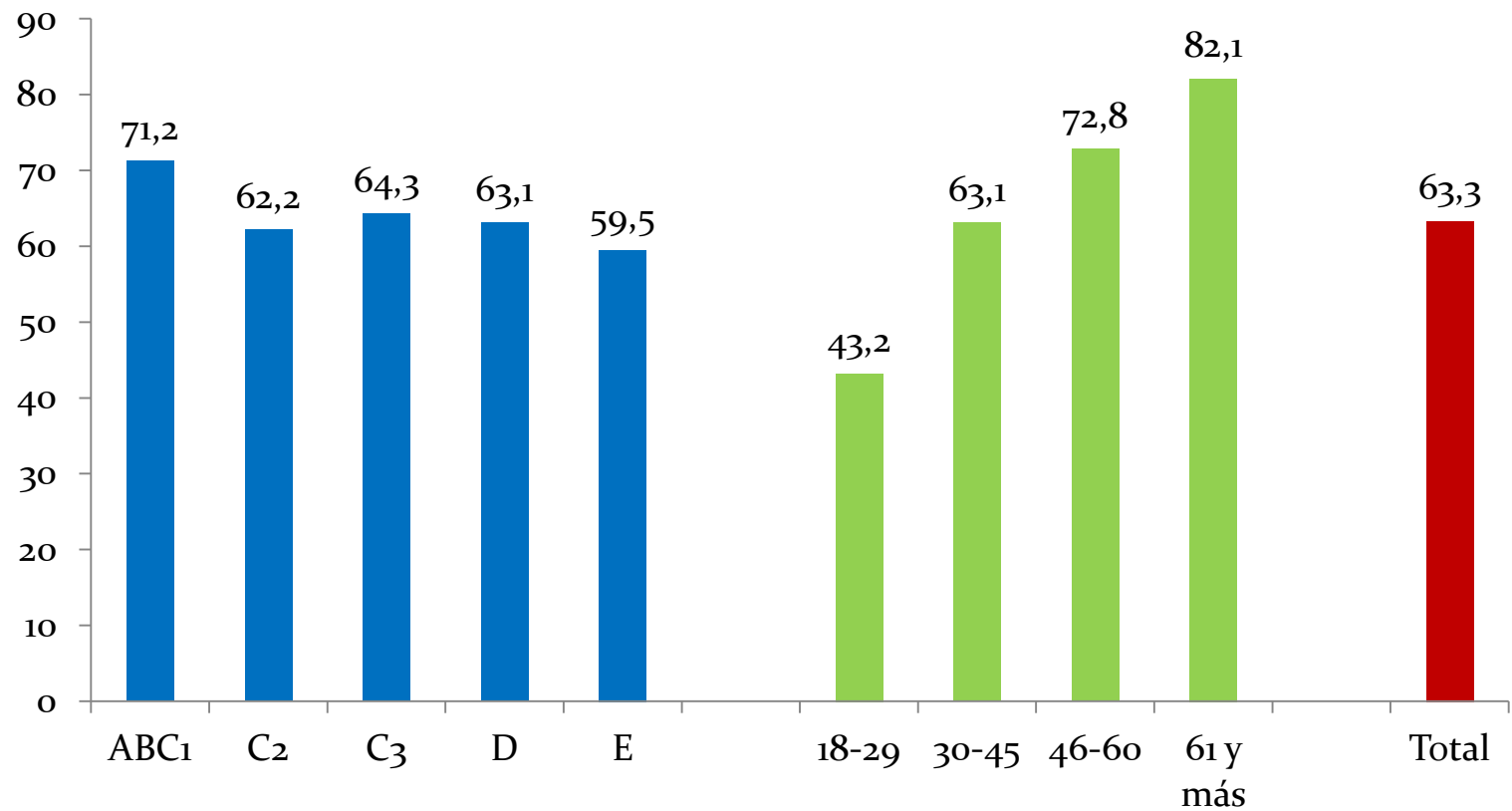



# COMPOSICIÓN DEL PADRÓN SEGÚN ANTIGUOS Y NUEVOS ELECTORES

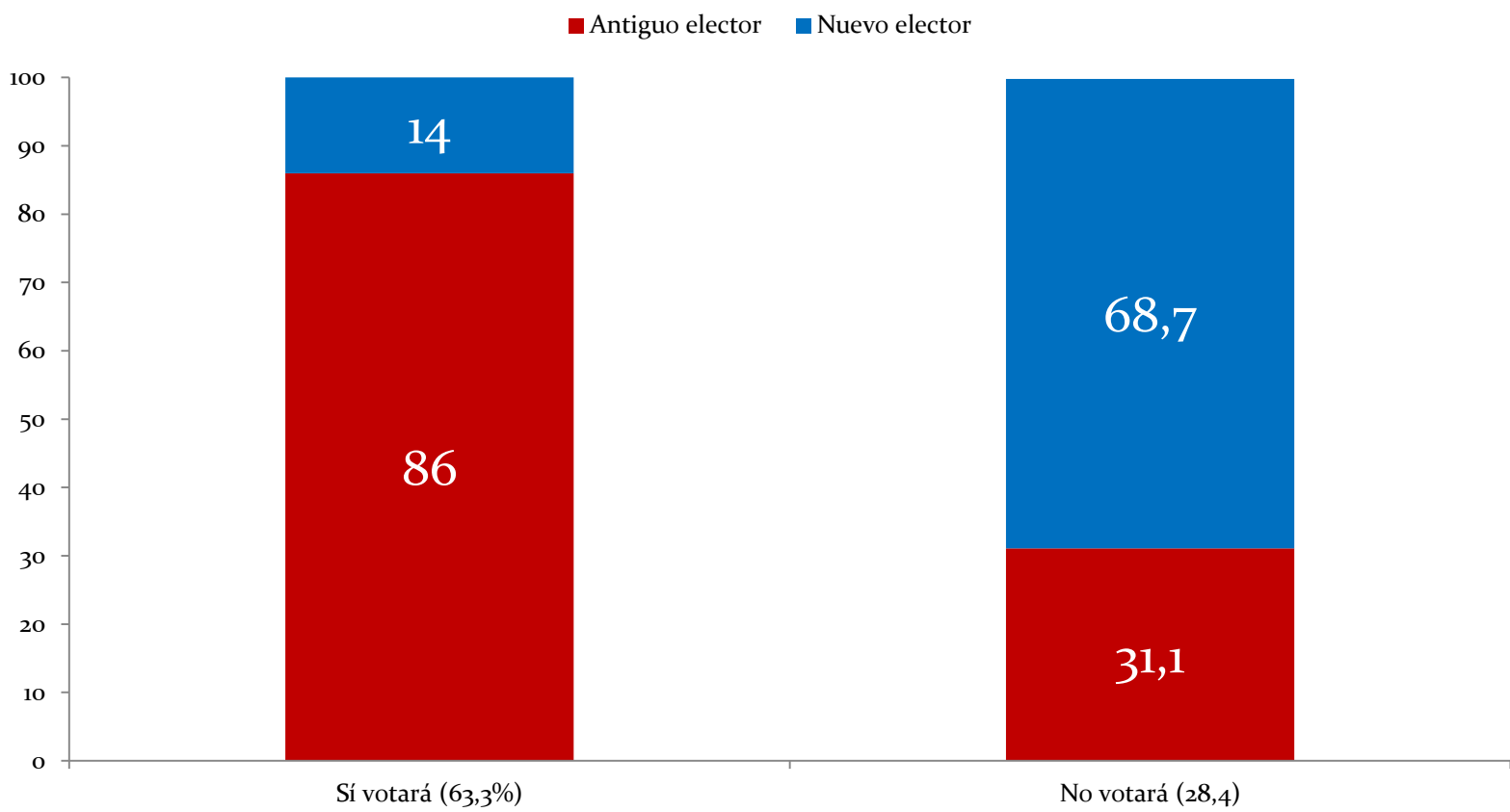

Para el caso de quienes “no votarán”, el 100% se completa con los NS/NC



# PREDISPOSICIÓN A VOTAR DE NUEVOS Y ANTIGUOS ELECTORES

*Para las elecciones municipales del próximo año ¿Ud. Irá a votar?*

*Pasando a otro tema, ¿usted se inscribió alguna vez en los registros electorales?*

*% TOTAL DE MENCIONES*

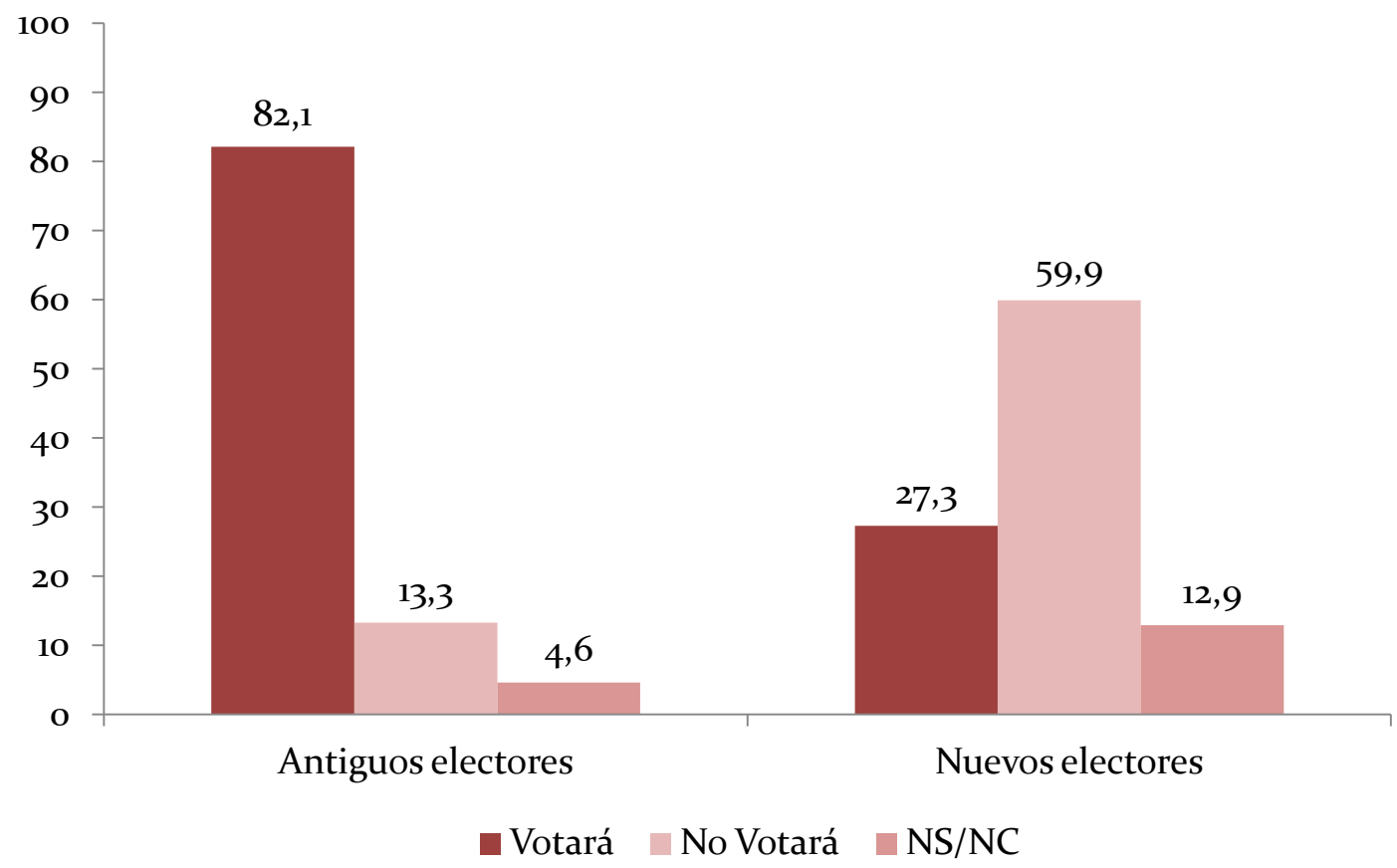



# PREDISPOSICIÓN A VOTAR EN ELECCIONES MUNICIPALES Y PRESIDENCIALES SEGÚN ESCALA IDEOLÓGICA

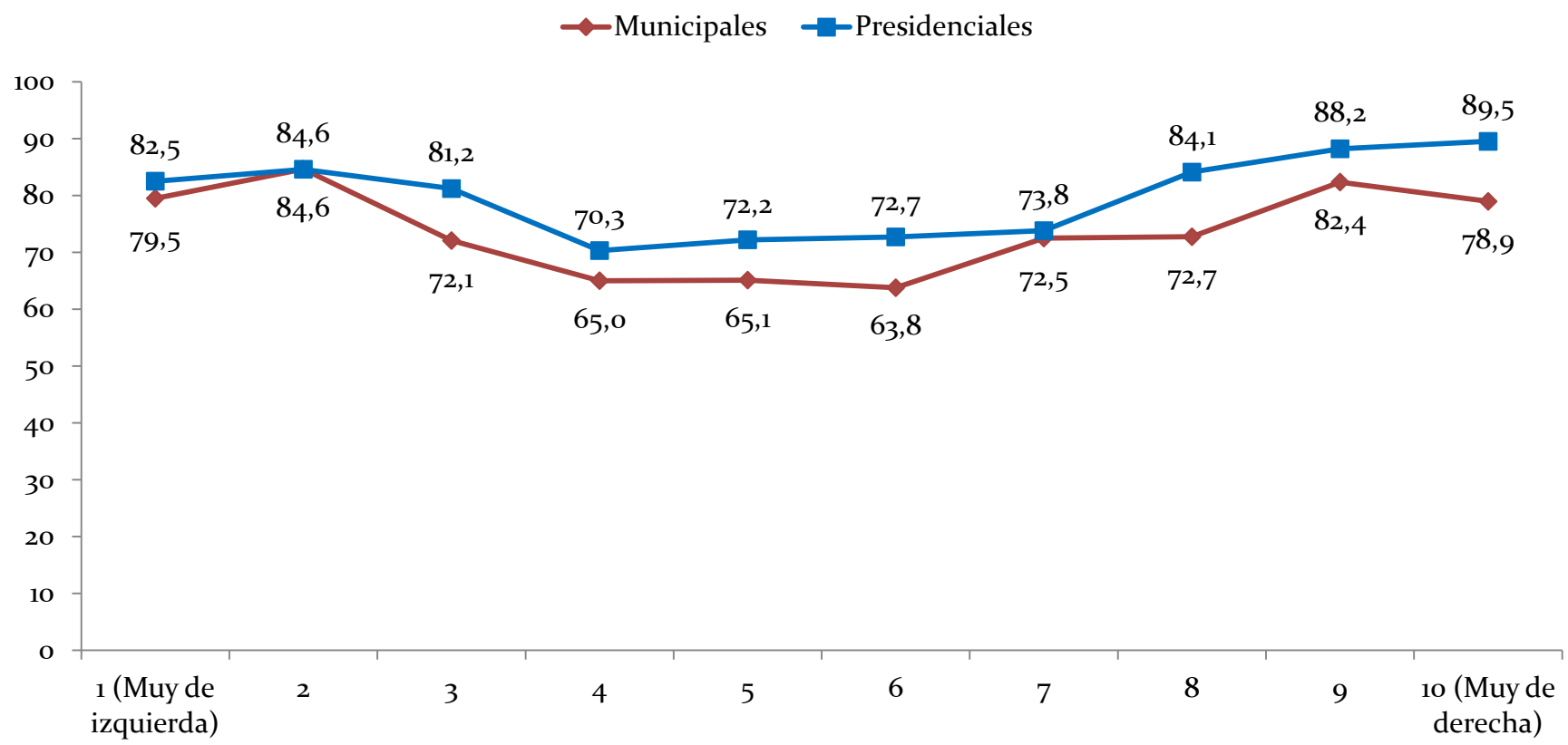

Los que no contestan la pregunta de escala ideológica (39,2%), votarían en un 54,6% para elecciones municipales y en un 57,8% para elecciones presidenciales



# PERFIL DE LOS QUE VOTAN EN LAS ELECCIONES MUNICIPALES 2012

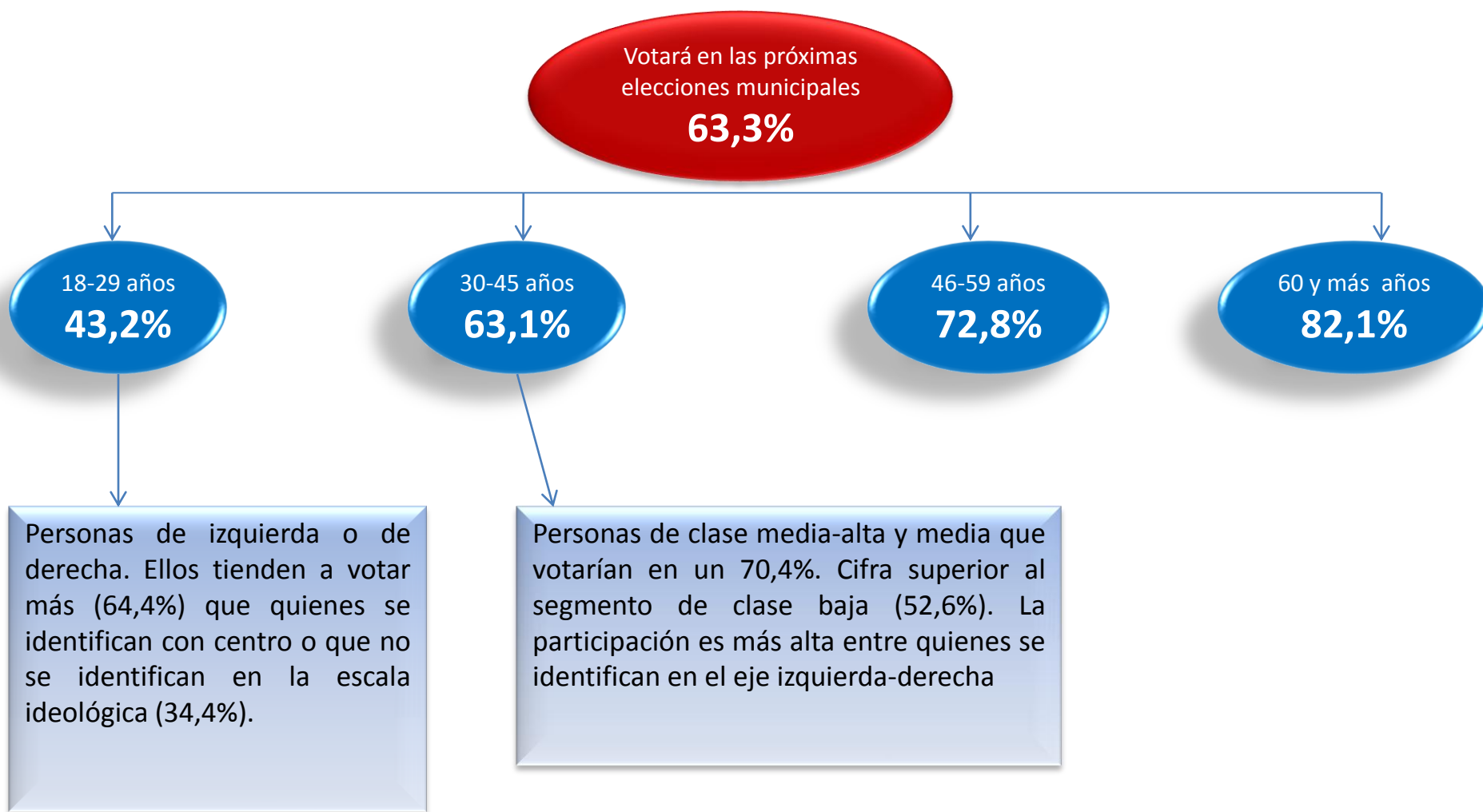





# CONOCIMIENTO DE CANDIDATOS A ALCALDE

*¿Conoce el nombre de al menos uno de los candidatos a alcalde de su comuna?*

*% TOTAL DE MENCIONES*

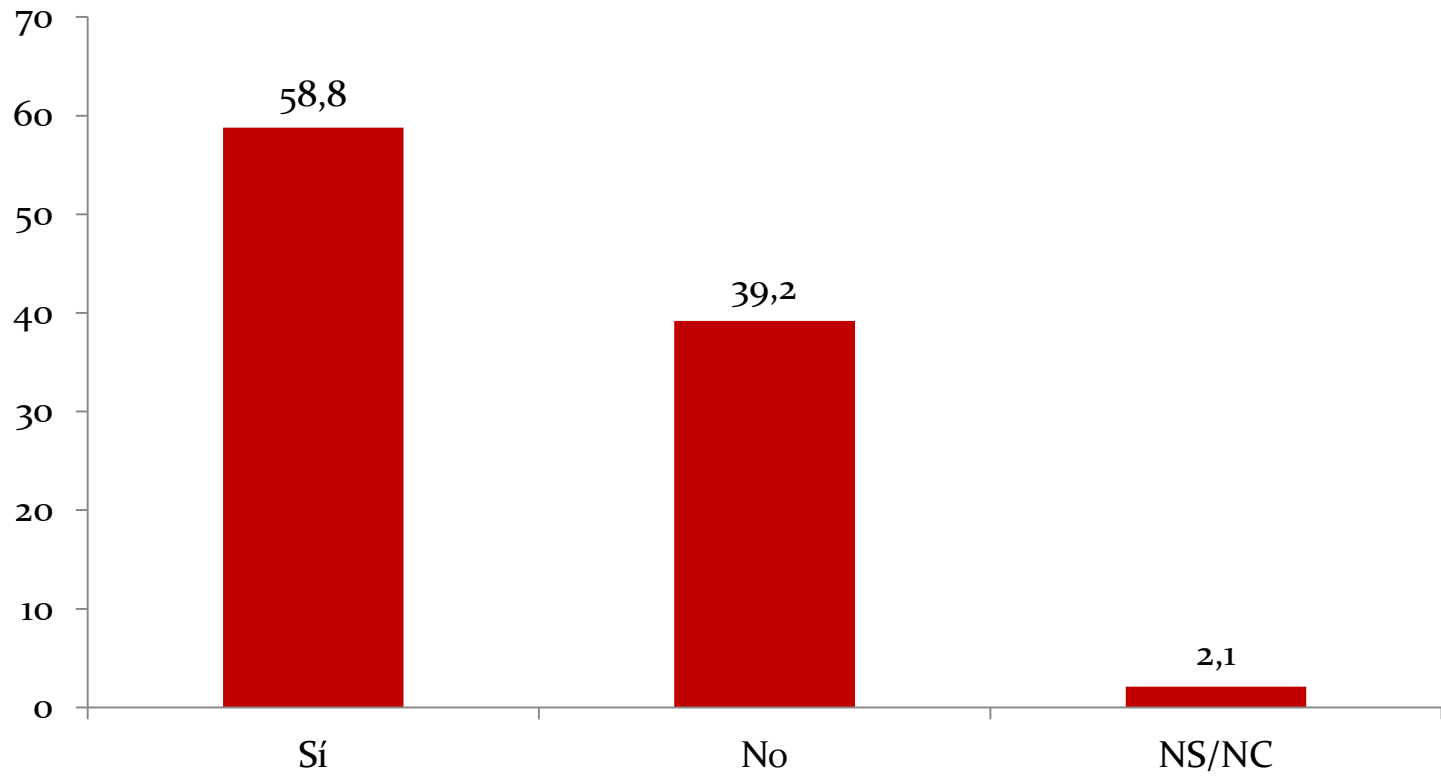



# RESOLUCIÓN DE PROBLEMAS DE LA COMUNIDAD

*¿Cuál cree Ud. que es la medida más efectiva para resolver un problema urgente de su comunidad?*

% TOTAL DE MENCIONES

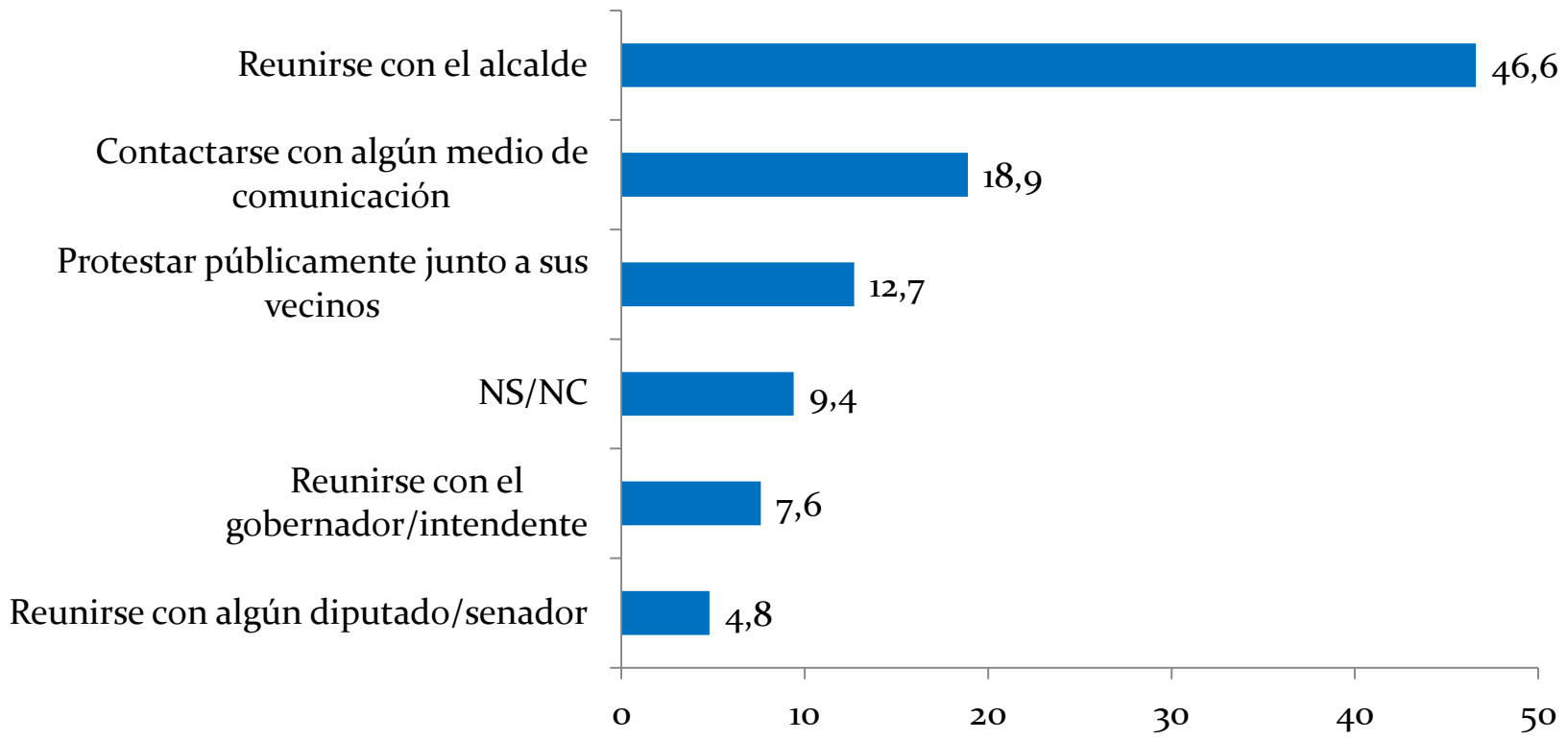



## 5. Presidenciales 2013





# COALICIÓN DEL PRÓXIMO PRESIDENTE

*¿De qué coalición le gustaría que fuese el próximo Presidente de la República?*

% TOTAL DE MENCIONES **COMPARACIÓN 2011- 2012**

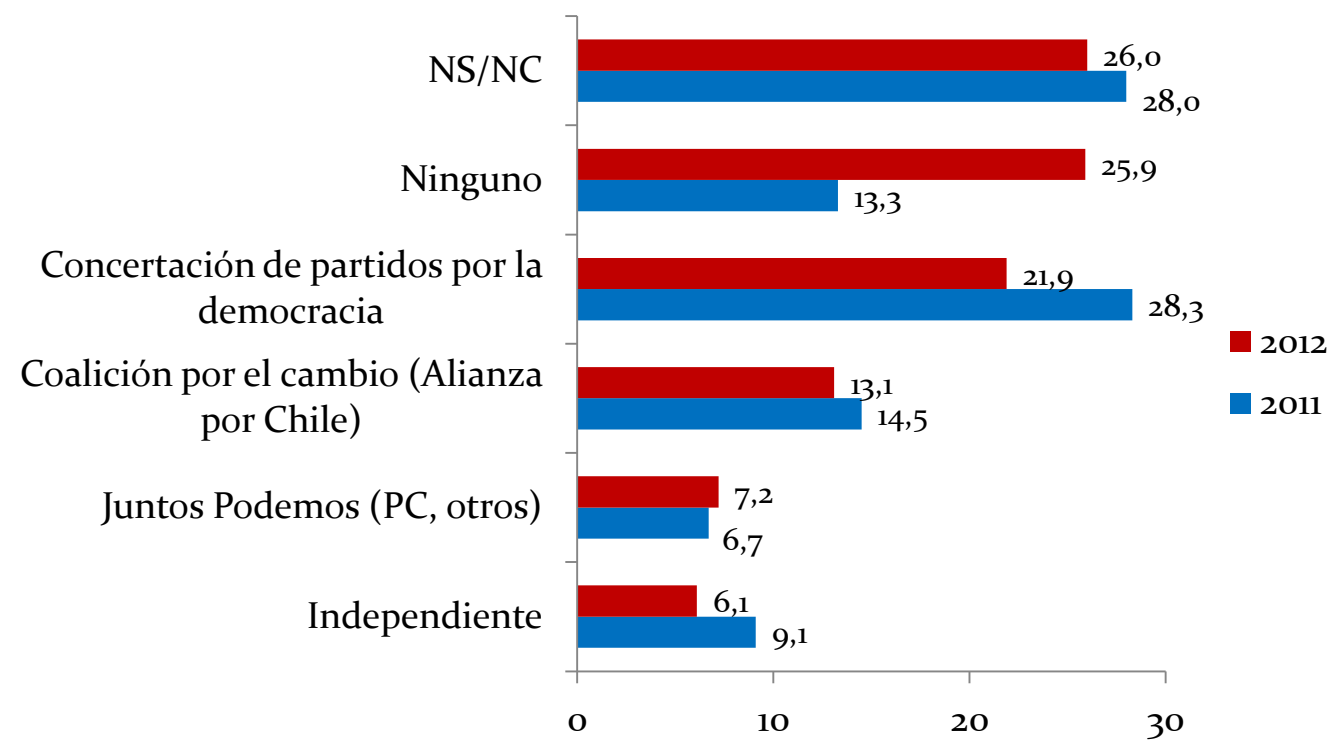

(BASE: TOTAL MUESTRA)



# PRÓXIMO PRESIDENTE: ¿HOMBRE O MUJER?

*Respecto a las elecciones presidenciales de 2013 ¿cree que el próximo presidente debe ser hombre o mujer?*

*% TOTAL DE MENCIONES. COMPARACIÓN 2008- 2012*

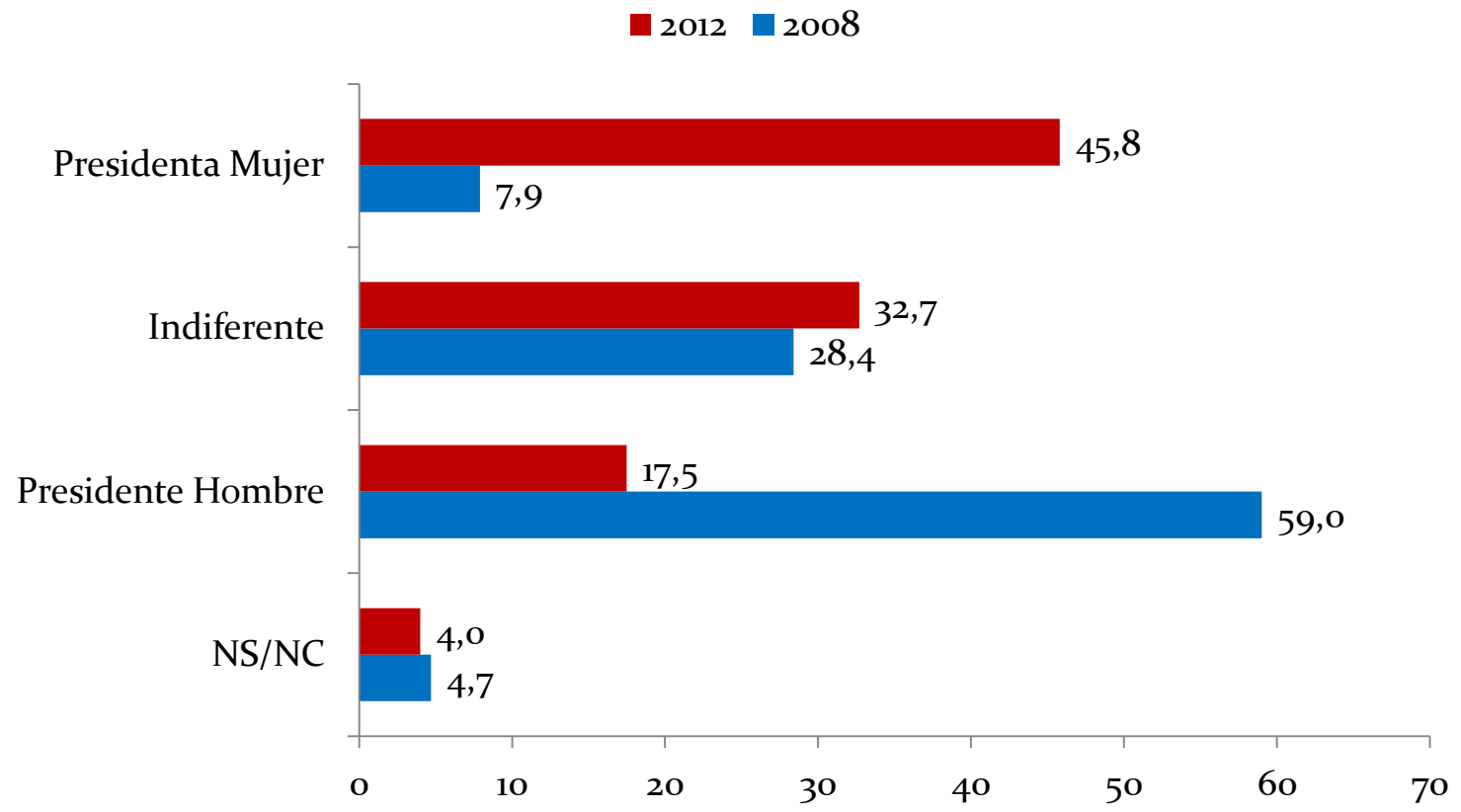



# ATRIBUTOS DEL PRÓXIMO PRESIDENTE

*De los siguientes atributos ¿Cuál cree Ud. que es el más importante que debiese tener un Presidente de Chile?*

*% TOTAL DE MENCIONES(\*). Sólo se consideró la primera mención. COMPARACIÓN 2009- 2012*

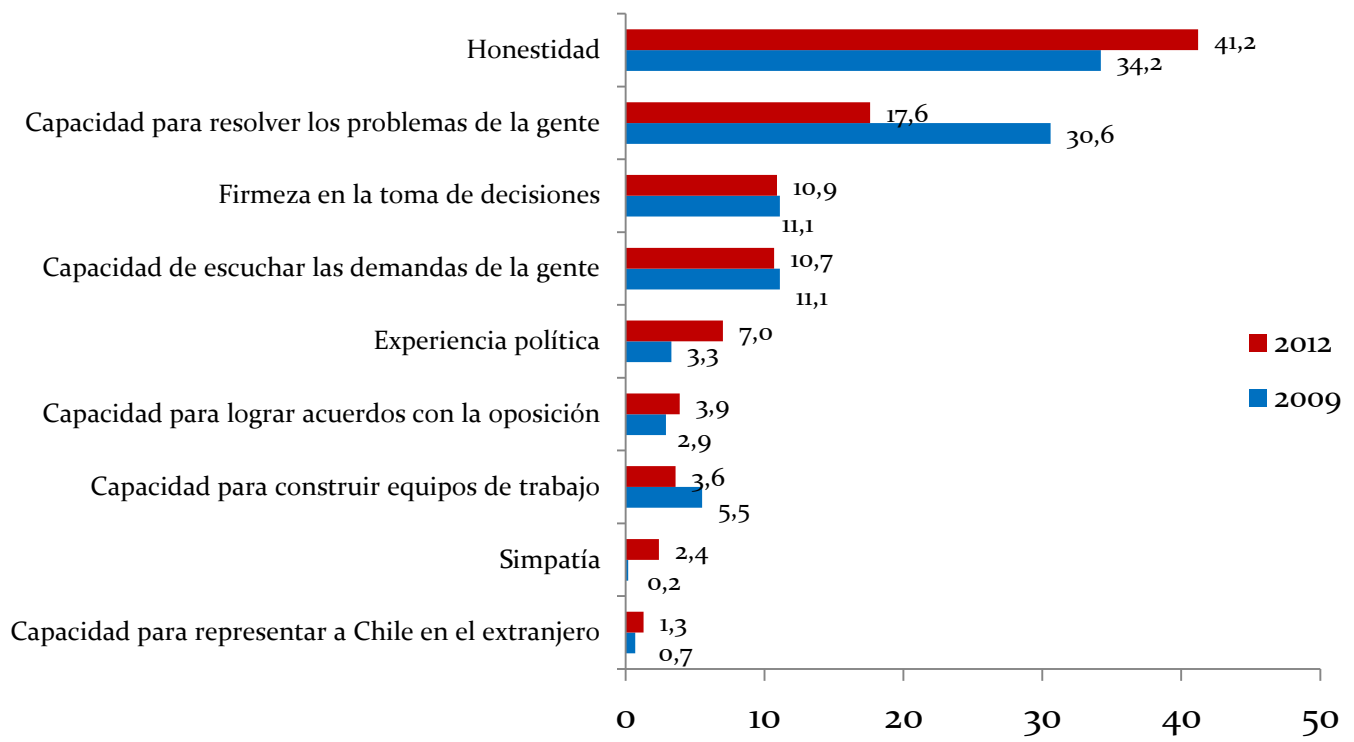

\*Los NS/NC completan el porcentaje total (100%).

\*No se incluyó la opción “Una tendencia política similar a la mía” (0,6%), ya que no fue una opción en la encuesta de 2009.

# PRESIDENCIABLES FRENTE A SITUACIONES COTIDIANAS

*¿Cuál o cuáles de los siguientes políticos cree Ud. que intercedería por usted para apurar un trámite en algún ministerio?*

*% TOTAL DE MENCIONES (Primera mención)*

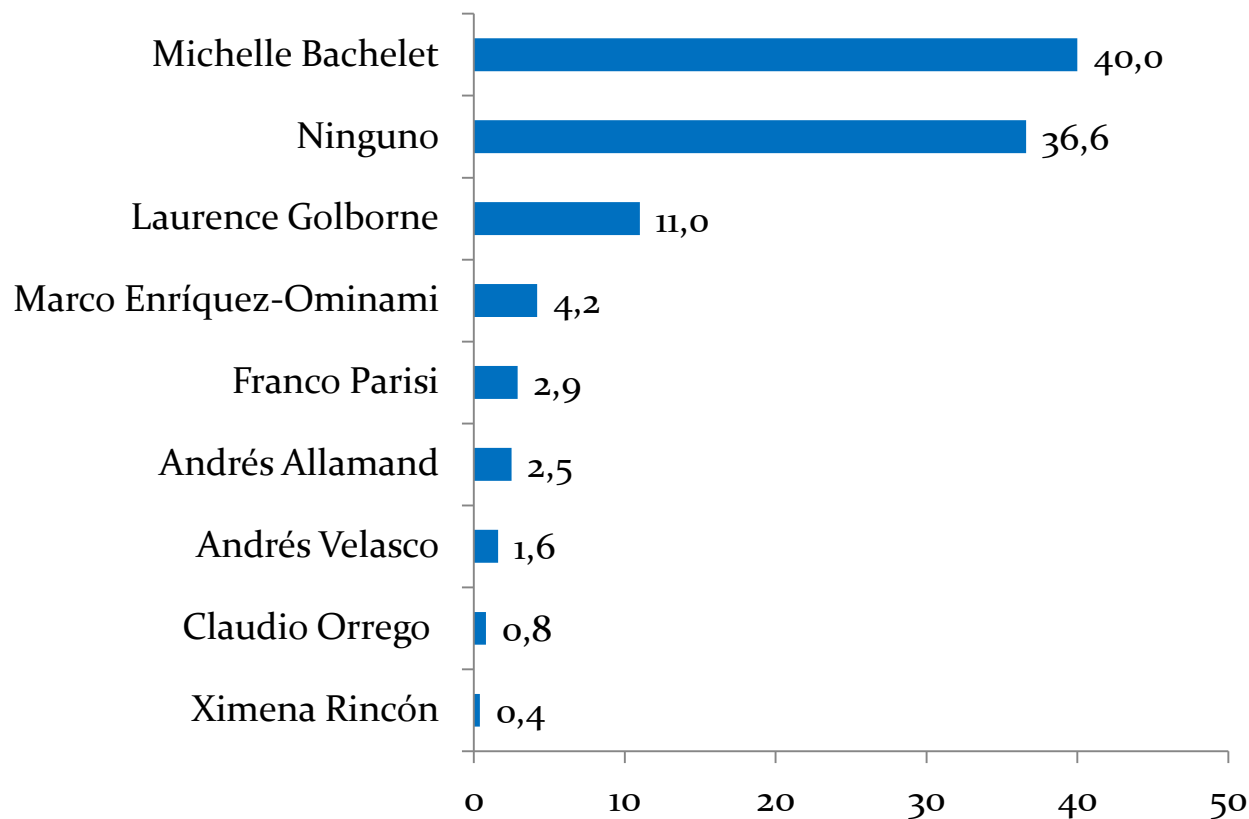



# PRESIDENCIABLES FRENTE A SITUACIONES COTIDIANAS

*¿Cuál o cuáles de los siguientes políticos cree Ud. le cuidaría mejor a sus hijos?*

*% TOTAL DE MENCIONES (Primera mención)*

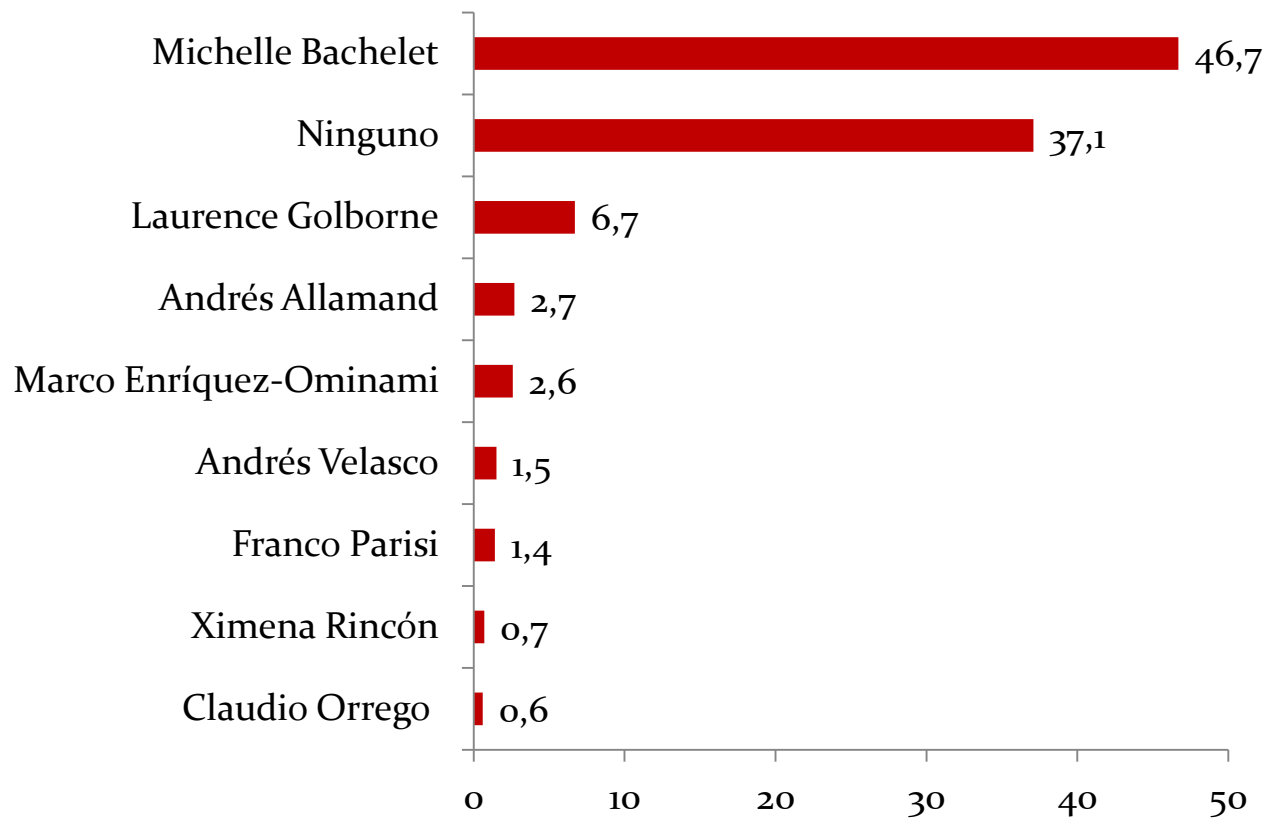





# PRESIDENCIABLES FRENTE A SITUACIONES COTIDIANAS

*¿Cuál o cuáles de los siguientes políticos cree Ud. legalizaría el matrimonio homosexual?*

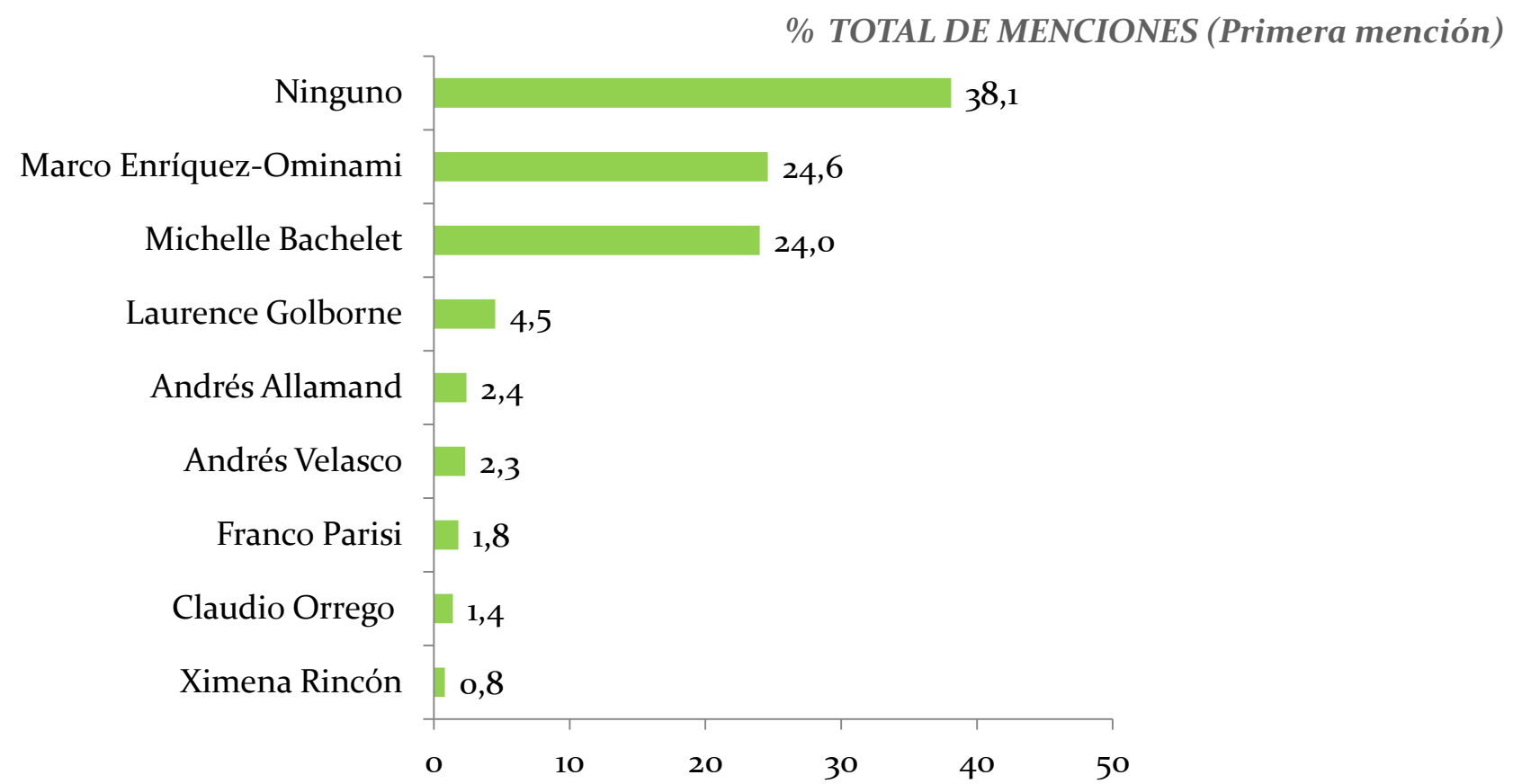



# PRESIDENCIABLES FRENTE A SITUACIONES COTIDIANAS

*¿Cuál o cuáles de los siguientes políticos cree Ud. mejoraría la educación?*

*% TOTAL DE MENCIONES (Primera mención)*

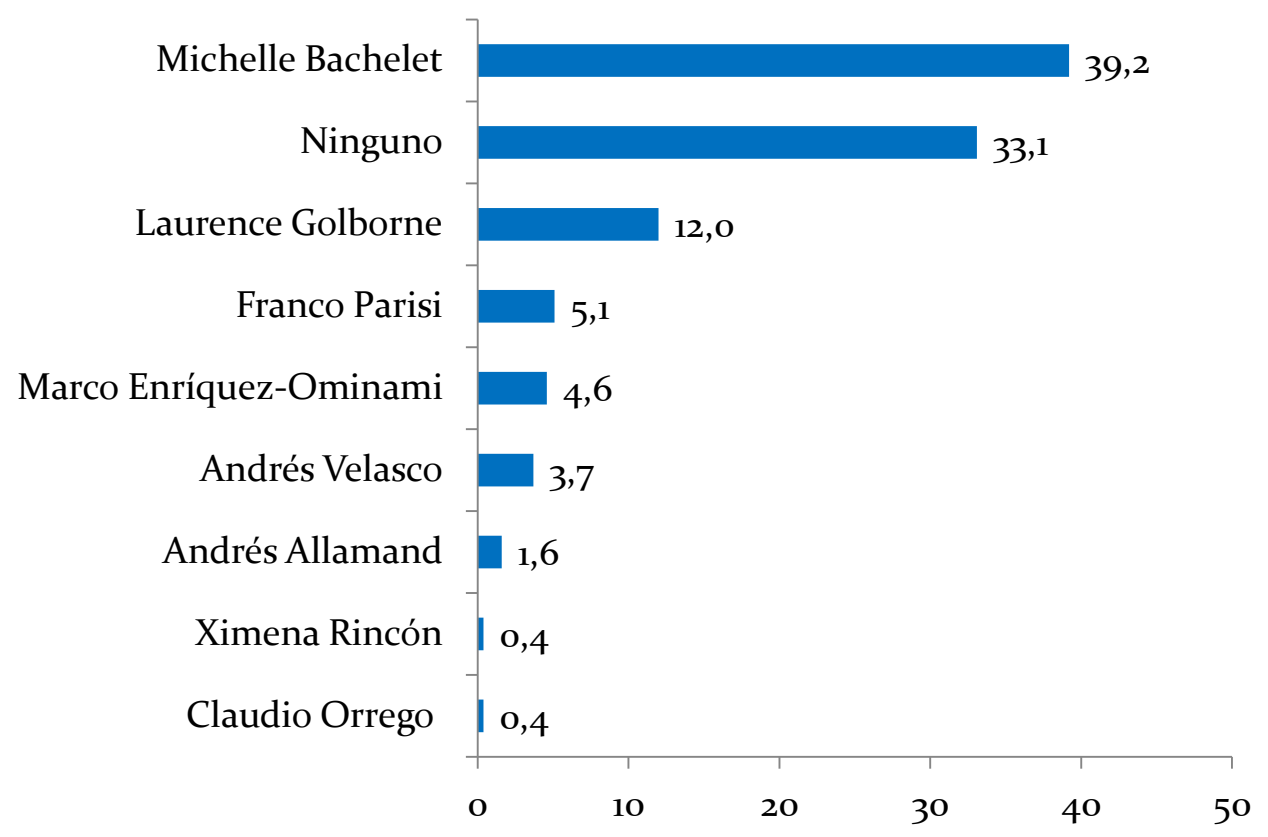



# PRESIDENCIABLES FRENTE A SITUACIONES COTIDIANAS

*¿Cuál o cuáles de los siguientes políticos cree Ud. no se dejaría presionar por los empresarios?*

*% TOTAL DE MENCIONES (Primera mención)*

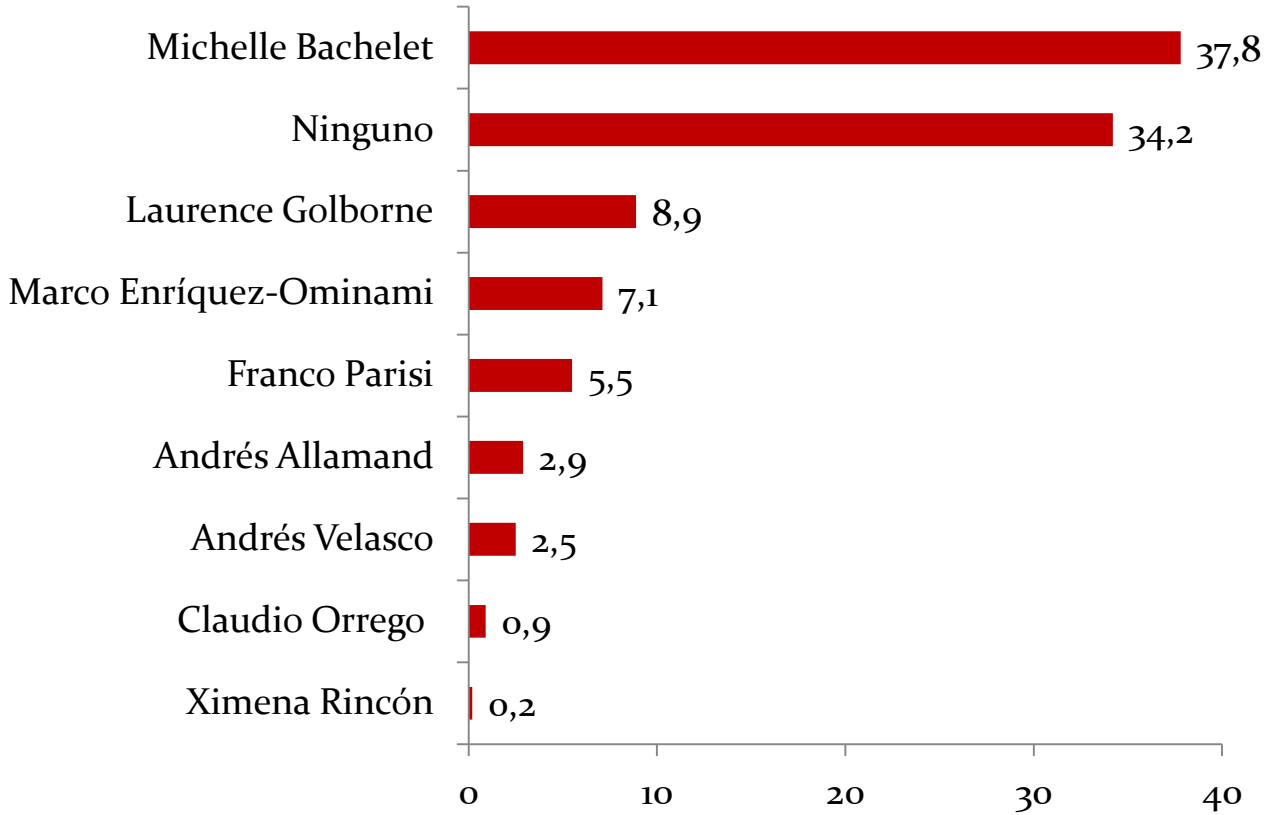



# ¿QUIÉN CREE QUE SERÁ EL PRÓXIMO PRESIDENTE DE CHILE?

*% MÁS MENCIONADOS. COMPARACIÓN 2011-2012*

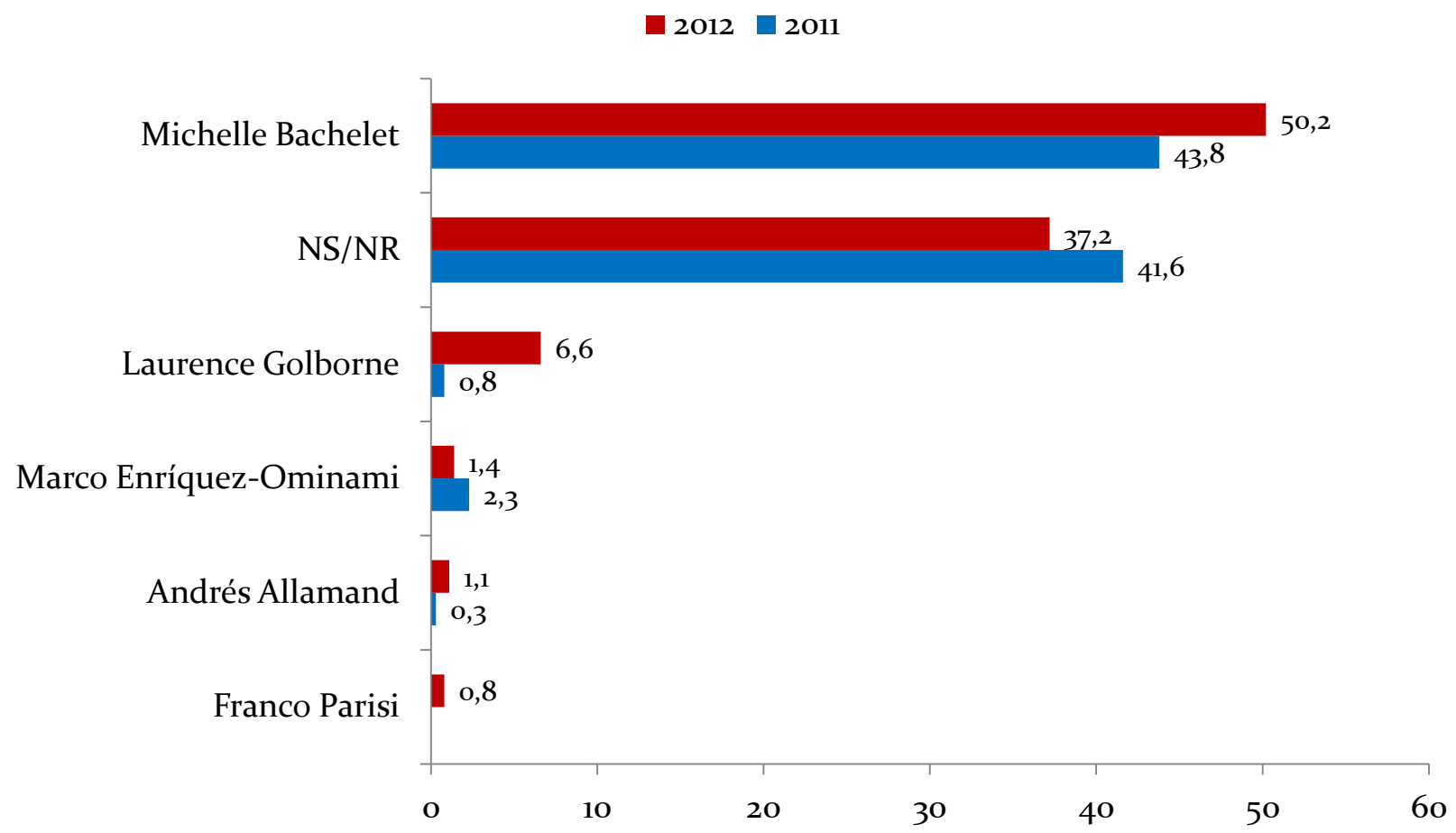



# ¿QUIÉN LE GUSTARÍA QUE FUERA EL PRÓXIMO PRESIDENTE?

*% MÁS MENCIONADOS. COMPARACIÓN 2011-2012*

■ 2012 ■ 2011

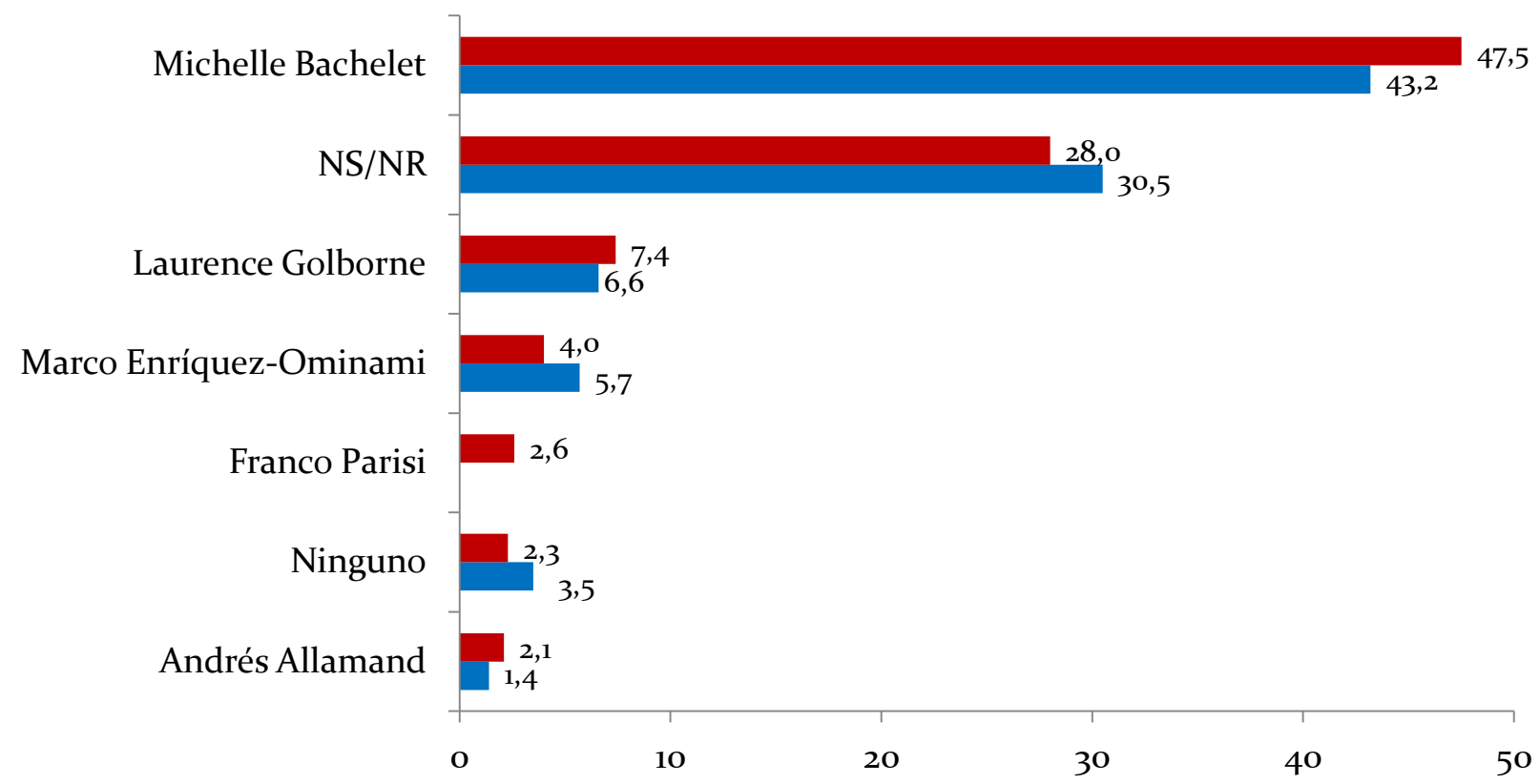



# BACHELET Y TERREMOTO

*% MENCIONES "DE ACUERDO"*

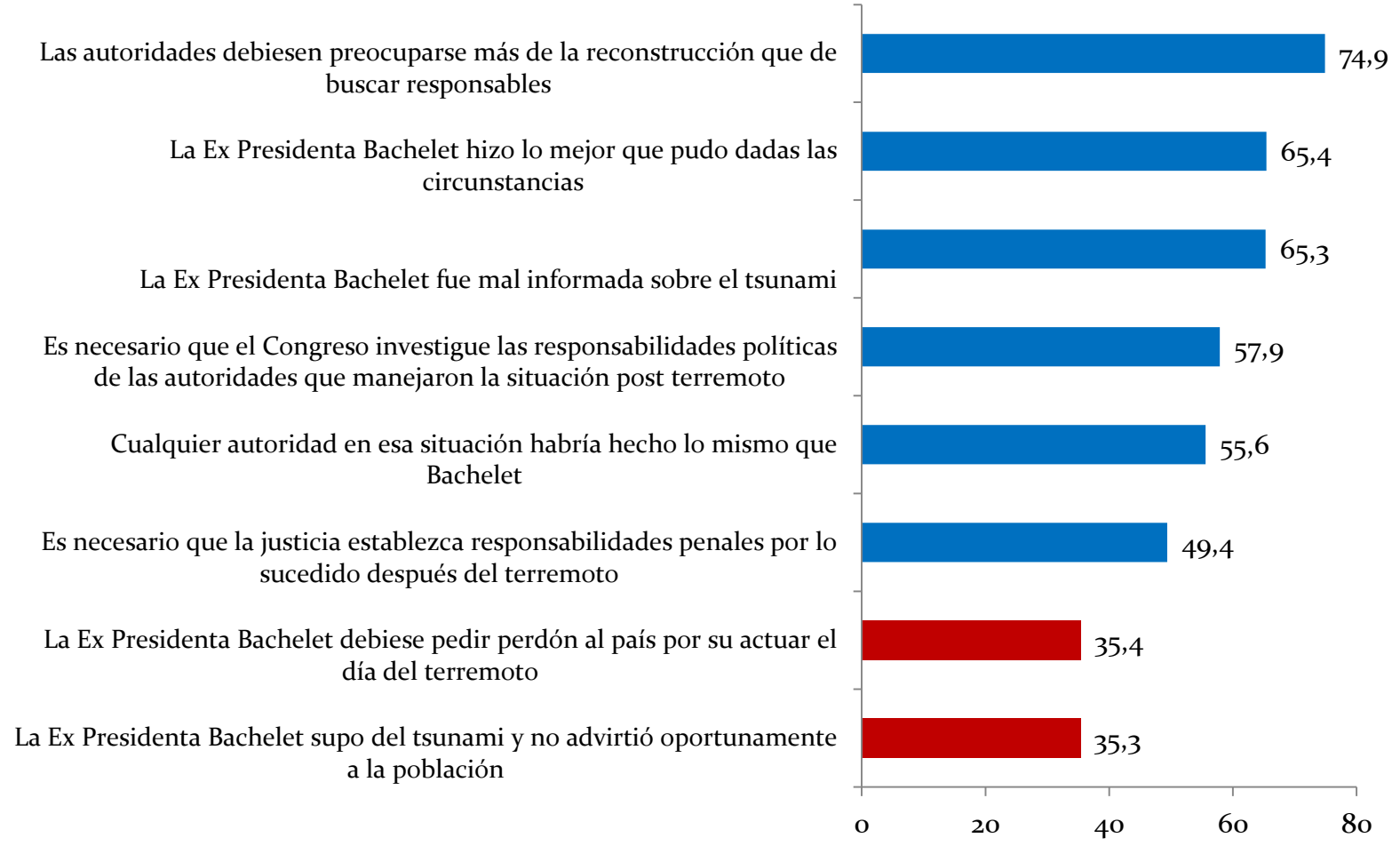

*En el último tiempo se ha discutido sobre las responsabilidades por el manejo del terremoto de 2010. ¿Me podría decir si está de acuerdo o en desacuerdo con las siguientes afirmaciones?*



# ¿DEBE PEDIR PERDÓN LA PRESIDENTA BACHELET POR SU ACTUAR FRENTE AL TERREMOTO?

*% TOTAL DE MENCIONES "DE ACUERDO", SEGÚN NSE Y ZONA GEOGRÁFICA*

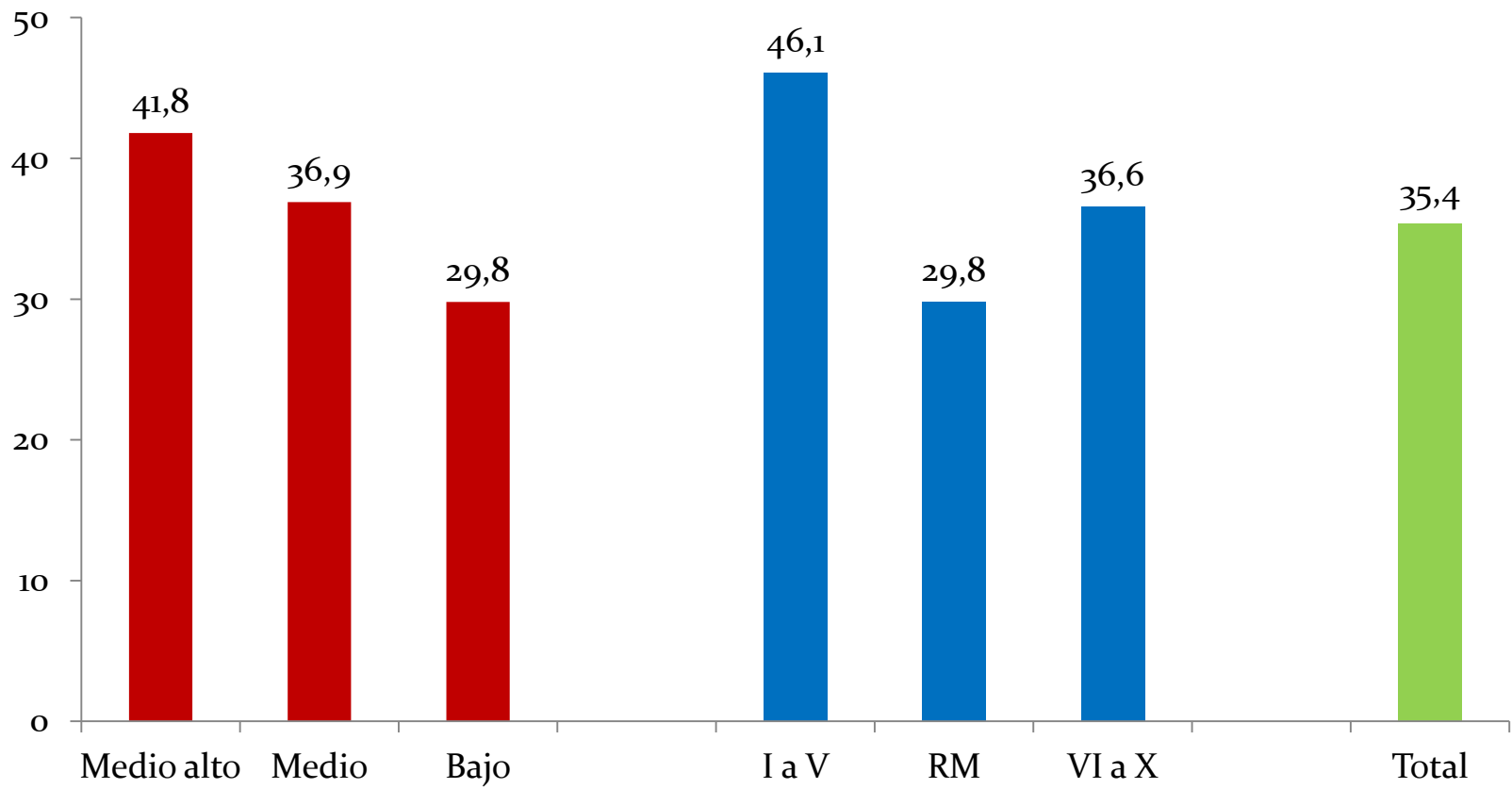



# ¿SUPO BACHELET DEL TSUNAMI Y NO ADVIRTIÓ OPORTUNAMENTE A LA POBLACIÓN?

*% TOTAL DE MENCIONES "DE ACUERDO", SEGÚN NSE Y ZONA GEOGRÁFICA*

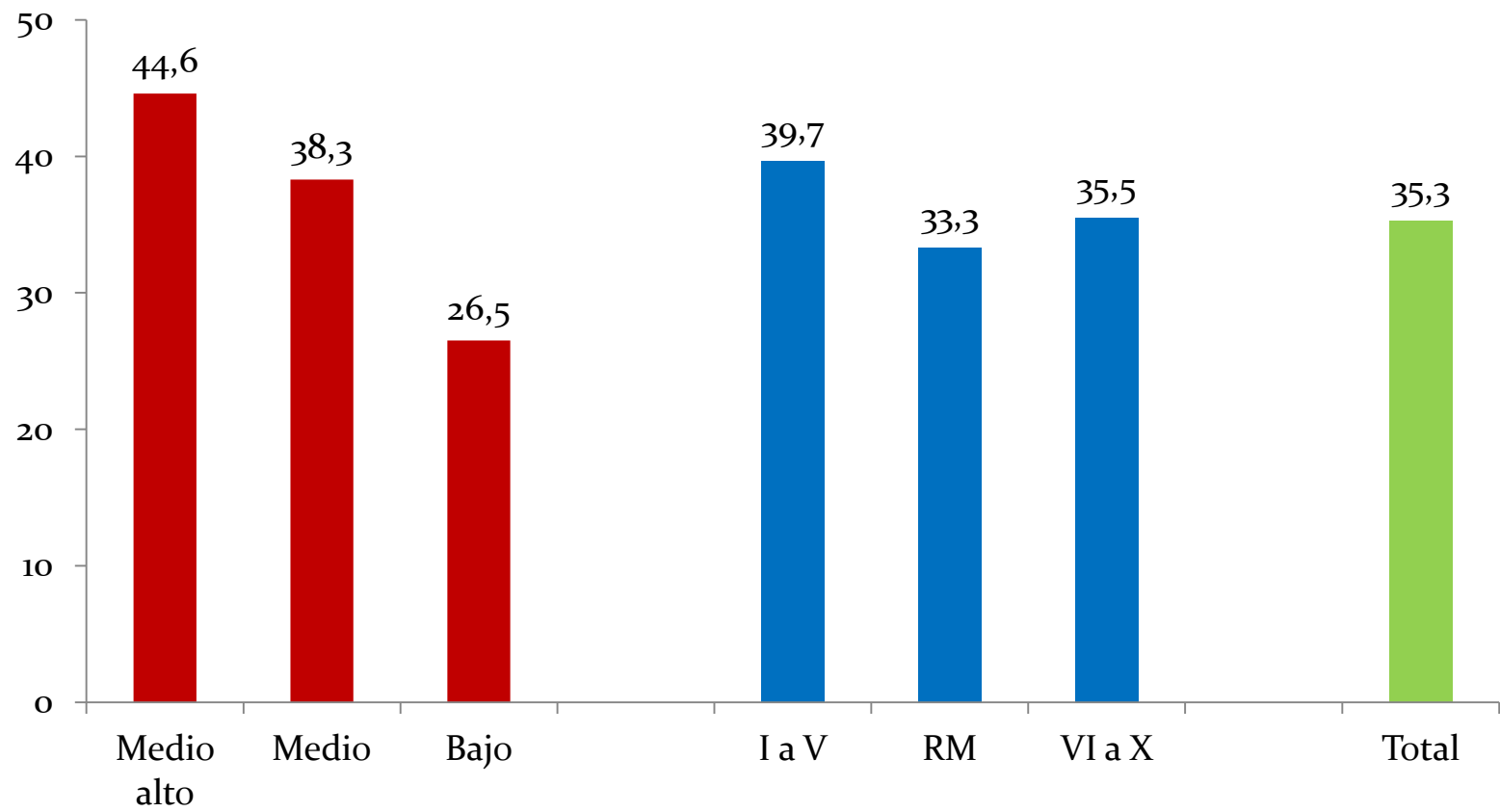





## FICHA TÉCNICA





## **SUPERVISIÓN:**

Fueron supervisadas en terreno y telefónicamente el 29,1% del total de entrevistas realizadas.

## **CARACTERÍSTICAS DE LA SELECCIÓN DE LA MUESTRA:**

La muestra, de 1.295 entrevistas, probabilística, distribuida sobre la base de 216 conglomerados o puntos de muestra, desde la región de Arica y Parinacota hasta la región de Los Lagos más la Metropolitana (6 entrevistas por conglomerado), fue elaborada por ICCOM (empresa que realizó el trabajo de terreno) sobre la base de cartografía e información poblacional CENSO 2002.

En cada punto muestral se empadrona un máximo de 50 viviendas, de las cuales se seleccionan seis de ellas al azar. En cada vivienda (hogar) se procede a listar a las personas de 18 años y más, que viven permanentemente en el hogar (se excluye al servicio doméstico). Luego, mediante la aplicación de una tabla de sorteo aleatorio única para cada entrevista, se determina la persona a ser entrevistada.



## DISTRIBUCIÓN DE LA MUESTRA:

El trabajo de campo se efectuó en todas las regiones del país, la Metropolitana incluida, con las únicas excepciones de la XI y XII, abarcando un total de 86 comunas, con la siguiente distribución según región:

Región	BASE SECTORES	MUESTRA PERSONAS
I	4	24
II	10	59
III	4	24
IV	10	60
V	26	155
VI	11	66
VII	12	72
VIII	26	156
IX	12	71
X	10	60
XIV	4	24
XV	4	24
RM	83	500
<b>Total general</b>	<b>216</b>	<b>1.295</b>



De acuerdo a la edad, sexo y nivel socioeconómico, la muestra se distribuye de la siguiente manera:

		Nivel Socioeconómico			Total
		Medio Alto	Medio	Bajo	
18 a 29	HOMBRE	47	57	43	147
	MUJER	33	45	42	120
	Total	80	102	85	267
30 a 45	HOMBRE	49	70	56	175
	MUJER	71	40	79	190
	Total	120	110	135	365
46 a 59	HOMBRE	49	38	63	150
	MUJER	34	62	61	157
	Total	83	100	124	307
60 y mas	HOMBRE	36	42	95	173
	MUJER	24	43	116	183
	Total	60	85	211	356
Total	HOMBRE	181	207	257	645
	MUJER	162	190	298	650
	Total	343	397	555	1295



## CONTEXTO NOTICIOSO





## **CONTEXTO NOTICIOSO**

### **Del 1 al 31 de agosto de 2012**

- 1/8.** Desempleo retrocede a 6,6% y tasa se ubica bajo 5,5% en ocho regiones.
- 4/8.** Gobierno lanza medidas sociales para reforzar Plan Araucanía.
- 7/8.** Adimark: Piñera sube a 36% y acumula alza de 10 puntos en últimos tres meses.
- 14/8.** Toma del Liceo de Aplicación y desalojos marcan nueva jornada de movilizaciones.
- 20/8.** Municipales: Santiago lidera aumento de inscritos por cambios de domicilio.
- 22/8.** Se da a conocer encuesta CEP: Bachelet consolida amplio liderazgo y presidente Piñera con aprobación de 27%
- 24/8.** PNUD revela contraste entre alta satisfacción con la vida y visión crítica de la sociedad. Felicidad individual creció de 58% (1995) a 77% (2012).
- 27/8.** Demandas por divorcio aumentan 64% en seis años y mujeres lideran peticiones.
- 28/8.** Paro Nacional por la Educación, convocado por la CONFECH. Participan cerca de 190.000 manifestantes.
- 31/8.** Censo 2012 revela que población chilena no supera los 17 millones de habitantes. El INE informará que población llega a cerca de 16,5 millones, menos que los 17,4 millones proyectados.



# iCSO

UNIVERSIDAD DIEGO PORTALES

